

# PIESE DESENATE



## STR. GROF MIKO IMRE, BLOC 13.

 <b>PLANSHOW</b> S.R.L.	SF. GHEORGHE, 520023, str. GODRI FERENC, nr. 19, bl. 5, sc. A, et. 3, ap. 7, jud. COVASNA, cui RO 33168397, nr. reg. com. J14/125/2014, tel. +40 741 919 671, e-mail: office@planshow.ro	Beneficiar: MUNICIPIUL SFANTU GHEORGHE	Pr. nr. 19 / 2019
Titlu proiect: LUCRARI DE REABILITARE TERMICA A BLOCULUI DE LOCUINTE STRADA GROF MIKO IMRE BL. 13 SC. A,B,C - FAZA D.A.L.I.	Localitate: SF. GHEORGHE, str. GROF MIKO IMRE, nr. 2	Faza: D.A.L.I.	



## BORDEROU PIESE DESENATE

### ARHITECTURĂ

Plan de încadrare în zonă	Scara 1:3000	A.00
Plan de situație	Scara 1:500	A.01
Plan subsol existent	Scara 1:150	Ae.01
Plan parter existent	Scara 1:150	Ae.02
Plan etaj 1 existent	Scara 1:150	Ae.03
Plan etaj 2 existent	Scara 1:150	Ae.04
Plan etaj 3 existent	Scara 1:150	Ae.05
Plan etaj 4 existent	Scara 1:150	Ae.06
Plan pod existent	Scara 1:150	Ae.07
Plan învelitoare existent	Scara 1:150	Ae.08
Secțiune A, Secțiune B existent	Scara 1:100	Ae.09
Secțiune C existent	Scara 1:100	Ae.10
Fațada Est, Nord-Est existent	Scara 1:100	Ae.11
Fațada Nord existent	Scara 1:100	Ae.12
Fațada Sud-Vest existent	Scara 1:100	Ae.13
Fațada Vest existent	Scara 1:100	Ae.14
Fațada Sud existent	Scara 1:100	Ae.15
Plan subsol propus	Scara 1:150	Ap.01
Plan parter propus	Scara 1:150	Ap.02
Plan etaj 1 propus	Scara 1:150	Ap.03
Plan etaj 2 propus	Scara 1:150	Ap.04
Plan etaj 3 propus	Scara 1:150	Ap.05
Plan etaj 4 propus	Scara 1:150	Ap.06
Plan pod propus	Scara 1:150	Ap.07
Plan învelitoare propus	Scara 1:150	Ap.08
Secțiune A, Secțiune B propus	Scara 1:100	Ap.09
Secțiune C propus	Scara 1:100	Ap.10
Fațada Est, Nord-Est propus	Scara 1:100	Ap.11
Fațada Nord propus	Scara 1:100	Ap.12





**PLANSHOW SRL**

sfantu gheorghe, 520023, str. gódrí ferenc, nr. 19, bl. 5, sc. a, et. 3, ap. 7, jud. covasna, cui. RO 33168397, nr. reg. com. j14/125/2014, iban: RO60 INGB 0000 9999 0434 4849, www.planshow.ro, e-mail: office@planshow.ro, tel: 0741919671

Fațada Sud-Vest propus	Scara 1:100	Ap.13
Fațada Vest propus	Scara 1:100	Ap.14
Fațada Sud propus	Scara 1:100	Ap.15

## INSTALAȚII

Plan învelitoare bloc 13 Instalații electrice	Scara 1:200	E.01
Schemă monofilară tablou electric TECS1 bloc 13 Instalații electrice	Scara -	E.02
Schemă monofilară tablou electric TECS2 bloc 13 Instalații electrice	Scara -	E.03
Schemă monofilară tablou electric TECS3 bloc 13 Instalații electrice	Scara -	E.04

Șef proiect:

arh. ZSIGMOND Pál



Întocmit:

Stud. Arh. SIMON Norbert

57. Libertății  
sh. Kruza János



# OFICIUL DE CADASTRU SI PUBLICITATE IMOBILIARA COVASNA

## Plan de Incadrare

Mun. Sfantu Gheorghe



SCARA 1:2,000

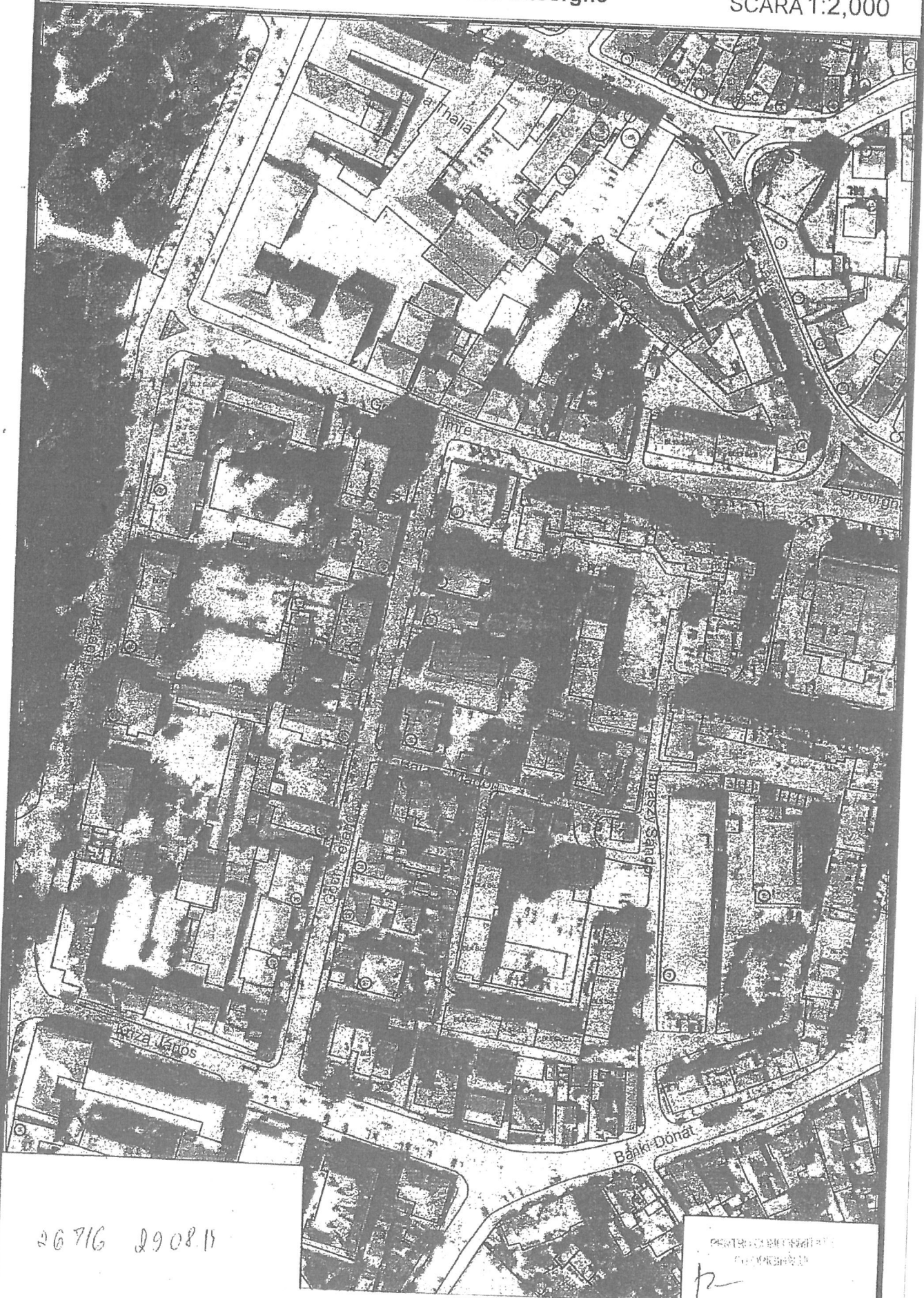

26716 290811

PROIECTANT  
C. POPESCU

12



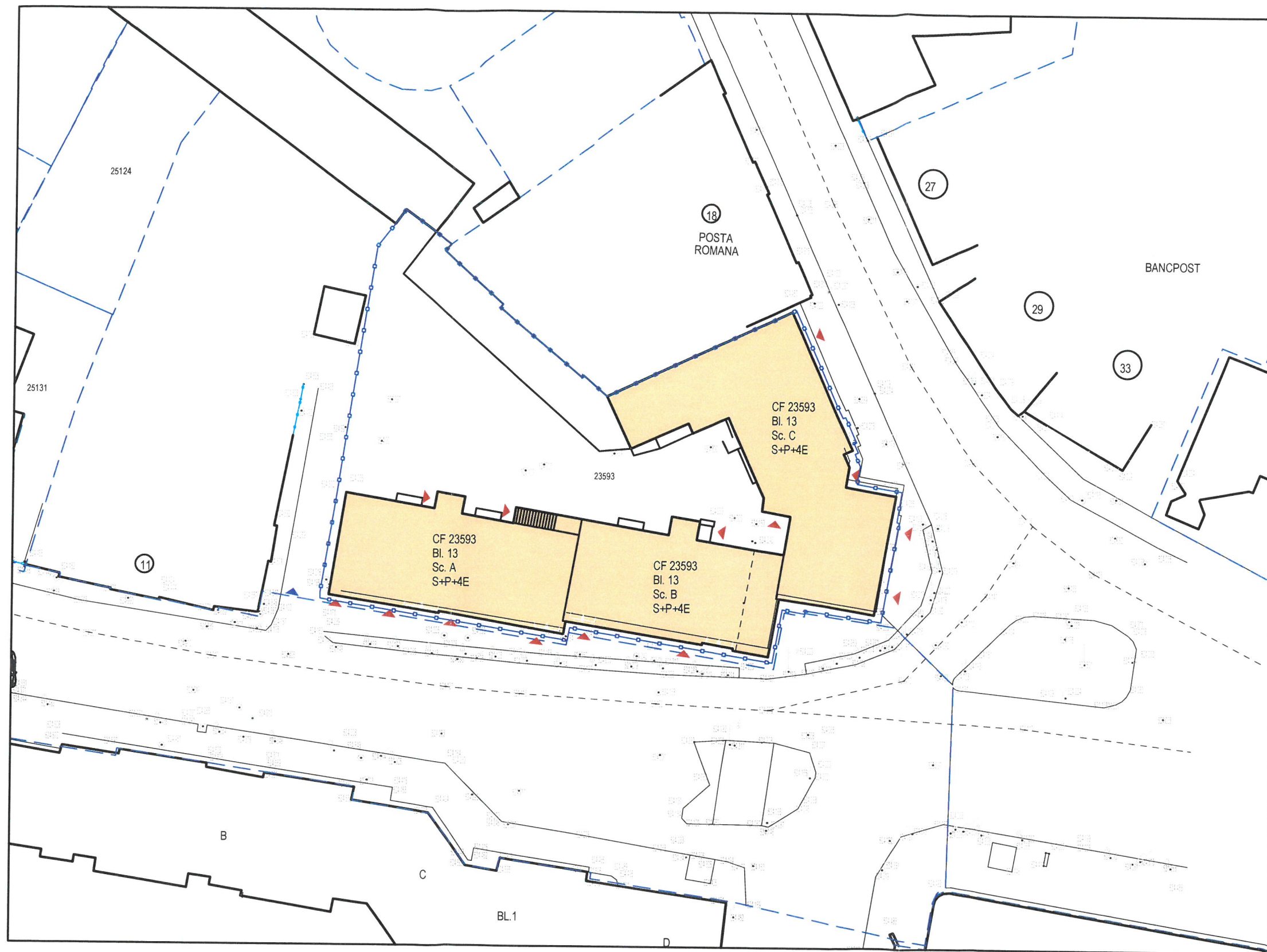

PLAN DE SITUATIE  
scara 1: 500  
Sistem de proiectie STEREO 70  
Plan de referinta Marea Neagra



#### LEGENDA

- LIMITA STUDIATA
- LIMITA INTRE PARCELE
- ACCES CLADIRE
- ACCES AUTO
- CONSTRUCTIE EXISTENTA PROPOS PT RENOVARE
- CONSTRUCTII VECINE

#### Suprafete SCARA A

A.C.-masurat.	337	mp
A.C.-conf. C.F.	337	mp
A.D.	1702.4	mp
A.U.	1080.57	mp

#### Suprafete SCARA B

A.C.-masurat.	282	mp
A.C.-conf. C.F.	282	mp
A.D.	1453.13	mp
A.U.	1432.89	mp

#### Suprafete SCARA C

A.C.-masurat.	489	mp
A.C.-conf. C.F.	489	mp
A.D.	2070.47	mp
A.U.	1707.79	mp

#### Suprafete TOTAL

A.C.-masurat.	1108	mp
A.C.-conf. C.F.	1108	mp
A.D.	5226	mp
A.U.	4221.25	mp
S. teren	2140	mp



Ing.	A1		
Verificator	Nume	Semnatura	Cerinta
			Referat/Expertiza nr./Data

 <div>SF. GHEORGHE, 520023, str. GÖDRI FERENC, nr. 19, bl. 5, sc. A, et. 3, ap. 7, jud. COVASNA, cui RO 33168397, nr. reg. com. J14/125/2014, tel. +40 741 919 671, e-mail: office@planshow.ro</div>				Beneficiar:	MUNICIPIUL SFANTU GHEORGHE	Pr. nr.	
Specificatie	Nume	Semnatura	Scara:	Localitate:	SF. GHEORGHE, str. GROF MIKO IMRE, nr. 2		19 / 2019
Sef proiect	arh. Zsigmond P.		1:500	Titlu proiect:	LUCRARI DE REABILITARE TERMICA A BLOCULUI DE LOCUINTA STRADA GROF MIKO IMRE BL. 13 SC. A,B,C - FAZA D.A.L.I.	Faza:	D.A.L.I.
Proiectat	arh. Ambrus-H. Zsófia		Data:	Titlu plansa:		Plansa nr.	
Intocmit	stud. arh. Simon N.		DEC. 2019		PLAN DE SITUATIE	A.01	



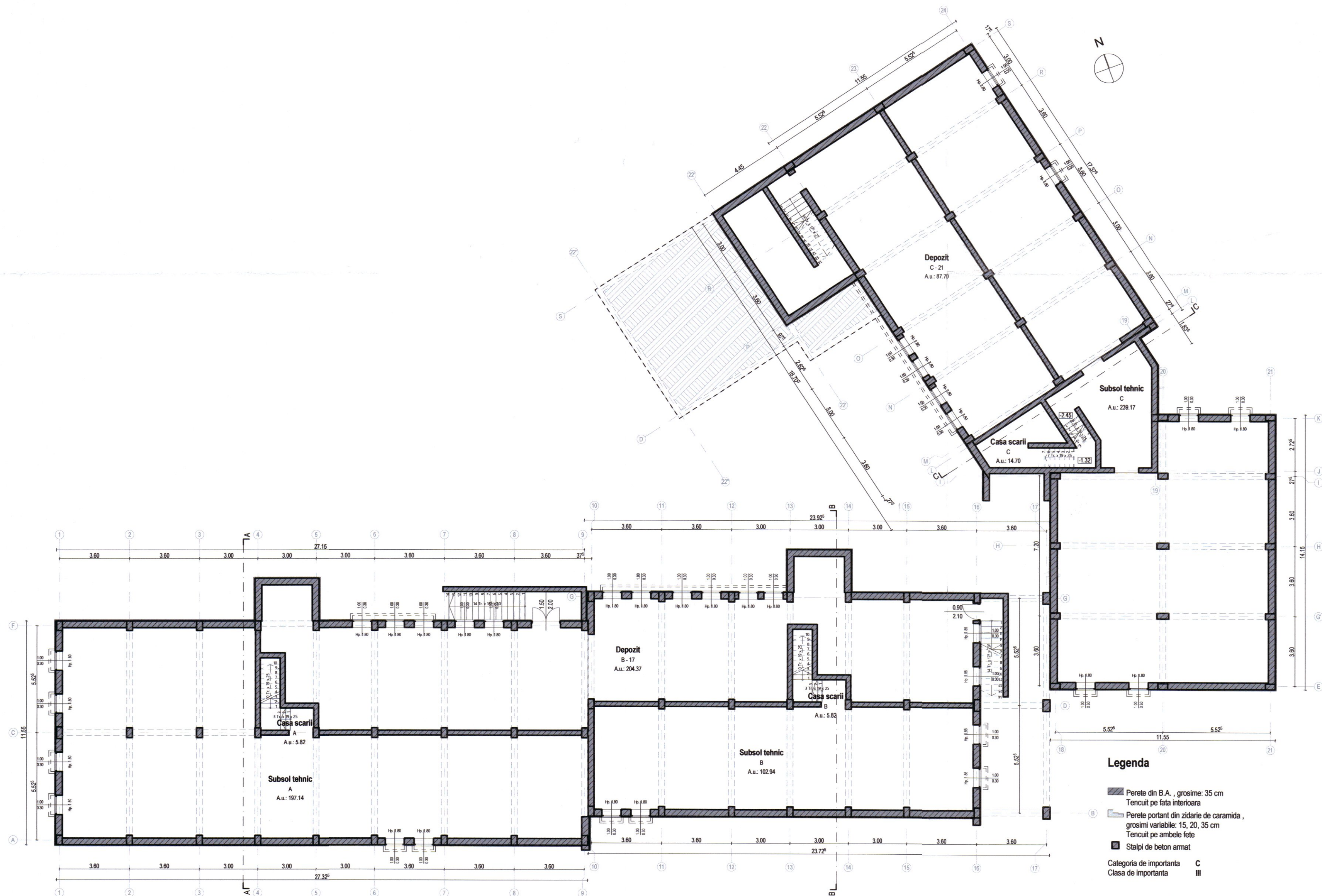

#### Legenda

- Perete din B.A., grosime: 35 cm  
Tencuit pe fata interioara
  - Perete portant din zidarie de caramida,  
grosimi variabile: 15, 20, 35 cm  
Tencuit pe ambele fete
  - Stalpi de beton armat
- Categoria de importanta **C**  
Clasa de importanta **III**



Acest document este proprietatea intelectuală a PLANSHOW S.R.L., respectiv arh. Zsigmond Pál și este sub incidența legii 8/1996 privind drepturile de autor. Utilizarea sa în altă formă decât cea pentru care a fost elaborat, fără autorizația expresă a autorului, este strict interzisă.				
Ing.	A1			
Verificator	Nume	Semnatura	Cerinta	Referat/Expertiza nr./Data
Specificatie	Nume	Semnatura	Scara:	Beneficiar:
Sef proiect	arh. Zsigmond P.		1:150	SF. GHEORGHE, str. GROF MIKO IMRE, nr. 2
Proiectat	arh. Ambrus-H. Zsófia		Data:	Localitate:
Intocmit	stud. arh. Simon N.		DEC. 2019	BLOCULUI DE LOCUINTE STRADA GROF MIKO IMRE BL. 13 SC. A,B,C - FAZA D.A.L.I.
				Titlu proiect:
				Titlu plansa:
				PLAN SUBSOL EXISTENT
				Pr. nr.
				19 / 2019
				Faza:
				D.A.L.I.
				Plansa nr.
				Ae.01



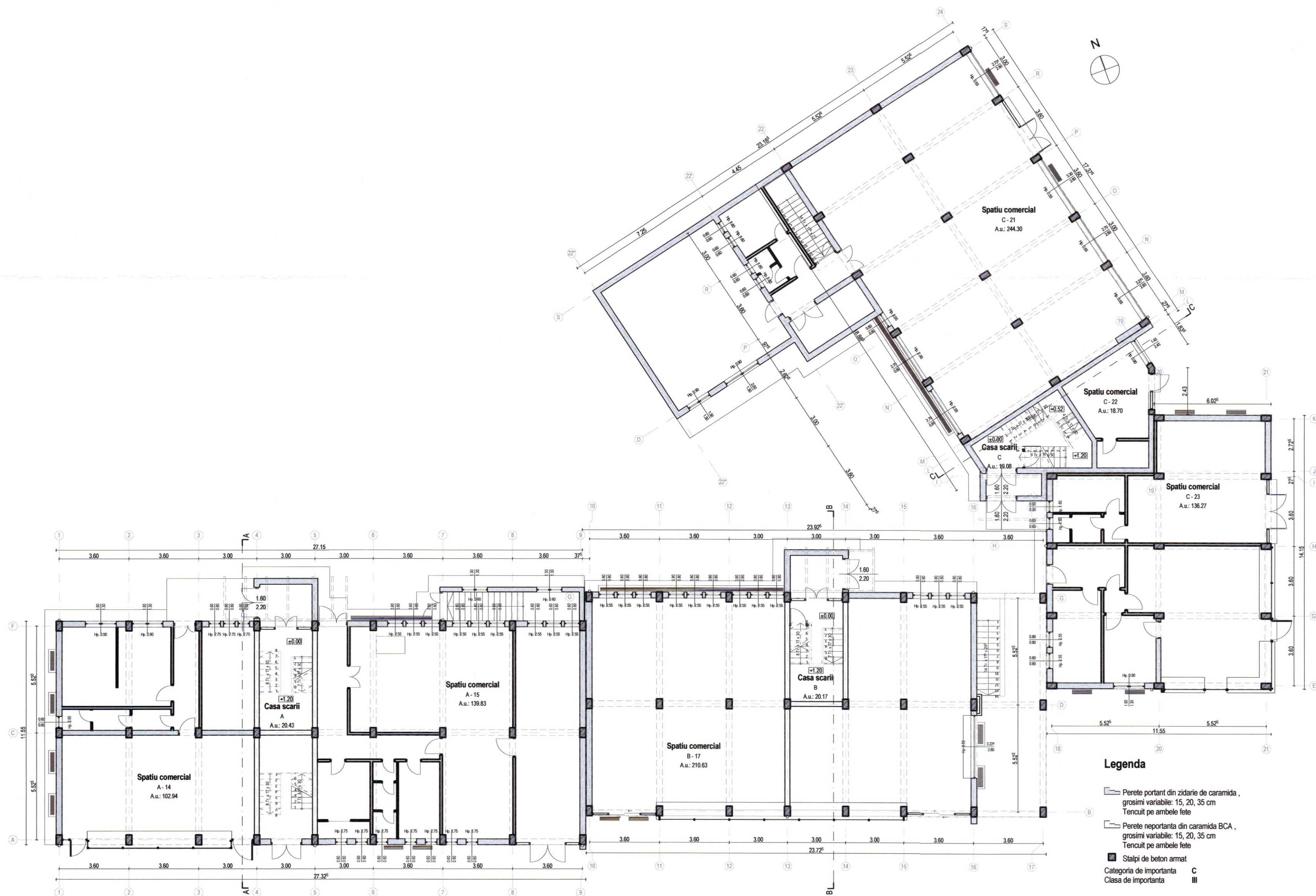

# Legenda

- Perete portant din zidarie de caramida, grosimi variabile: 15, 20, 35 cm Tencuit pe ambele fete
- Perete neportanta din caramida BCA, grosimi variabile: 15, 20, 35 cm Tencuit pe ambele fete
- Stalpi de beton armat
- Categoria de importanta C
- Clasa de importanta III



Ing.	A1
Verificator	Nume
Semnatura	Cerinta
Referat/Expertiza nr./Data	

Specificatie	Nume	Semnatura	Scara:	Beneficiar:	Pr. nr.
Sef proiect	arh. Zsigmond P.		1:150	Localitate:	19 / 2019
Proiectat	arh. Ambrus-H. Zsófia		Data:	Titlu proiect:	Faza:
Intocmit	stud. arh. Simon N.		DEC. 2019	Titlu plansa:	Plansa nr.
				PLAN PARTER EXISTENT	Ae.02



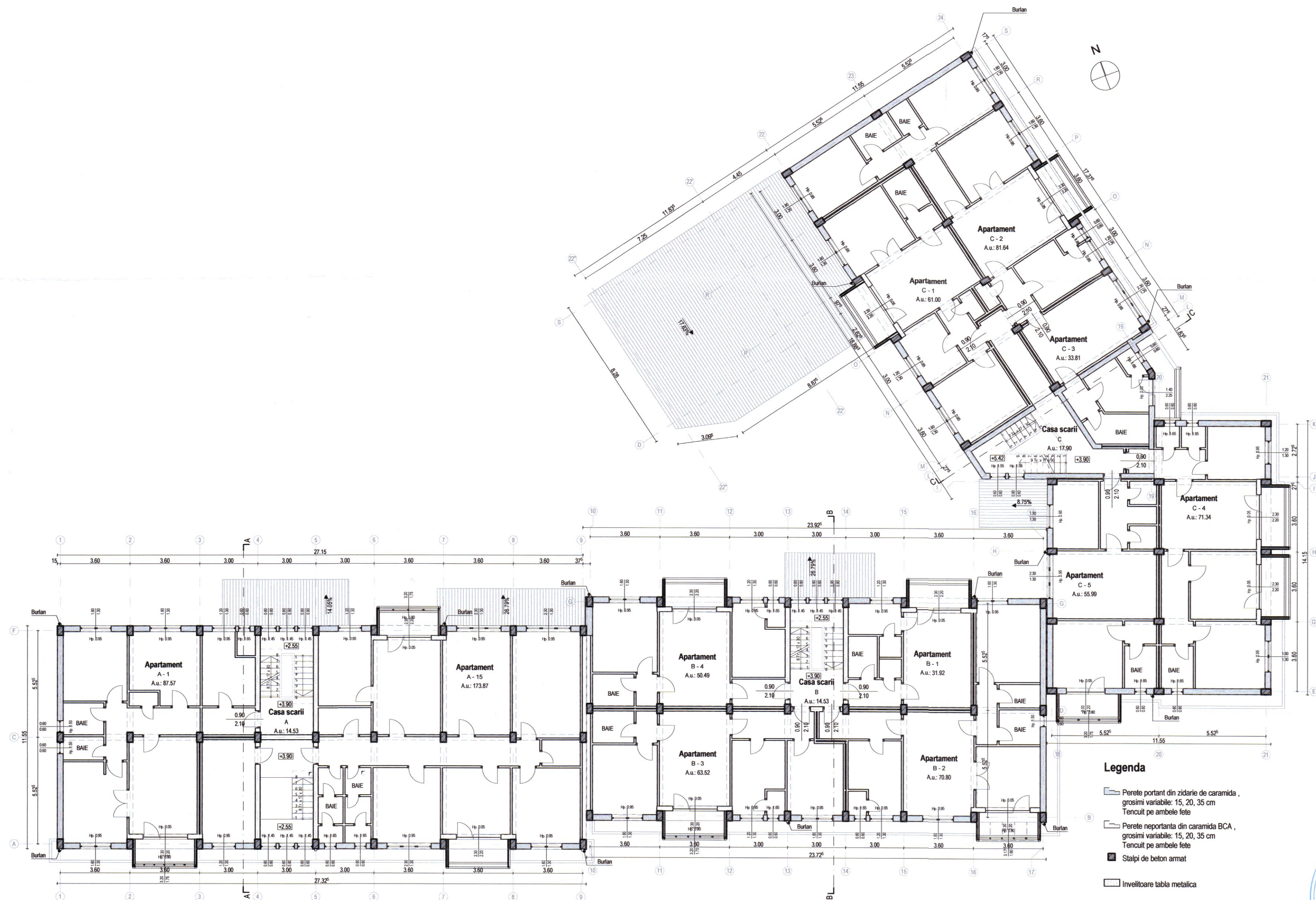

# Legenda

- Perete portant din zidarie de caramida , grosimi variabile: 15, 20, 35 cm Tencuit pe ambele fete
- Perete neportant din caramida BCA , grosimi variabile: 15, 20, 35 cm Tencuit pe ambele fete
- Stalpi de beton armat
- Invelitoare tabla metalica

Categoria de importanta C  
Clasa de importanta III

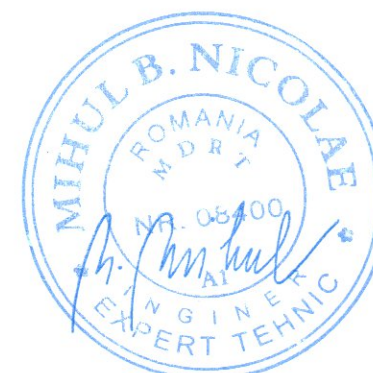

Verificator	Ing.	A1		
	Nume	Semnatura	Cerinta	Referat/Expertiza nr./Data

		SF. GHEORGHE, 520023, str. GODRI FERENC, nr. 19, bl. 5, sc. A, et. 3, ap. 7, jud. COVASNA, cod. RO 33180397, nr. reg. com. J14/125/2014, tel.: +40 741 919 671, e-mail: office@planshow.ro		Beneficiar:	MUNICIPIUL SFANTU GHEORGHE	Pr. nr.	19/2019
Specificatie	Nume	Semnatura	Scara:	Localitate:	SF. GHEORGHE, str. GROF MIKO IMRE, nr. 2	Faza:	D.A.L.I.
Self proiect	arh. Zsigmond P.		1:150	Titlu proiect:	BLOCULUI DE LOCUINTE STRADA GROF MIKO IMRE BL. 13 SC. A,B,C - FAZA D.A.L.I.	Planşa nr.	Ae.03
Proiectat	arh. Ambrus-H. Zsófia		Data:	Titlu planşa:	PLAN ETAJ 1 EXISTENT		
Intocmit	stud. arh. Simon N.		DEC. 2019				



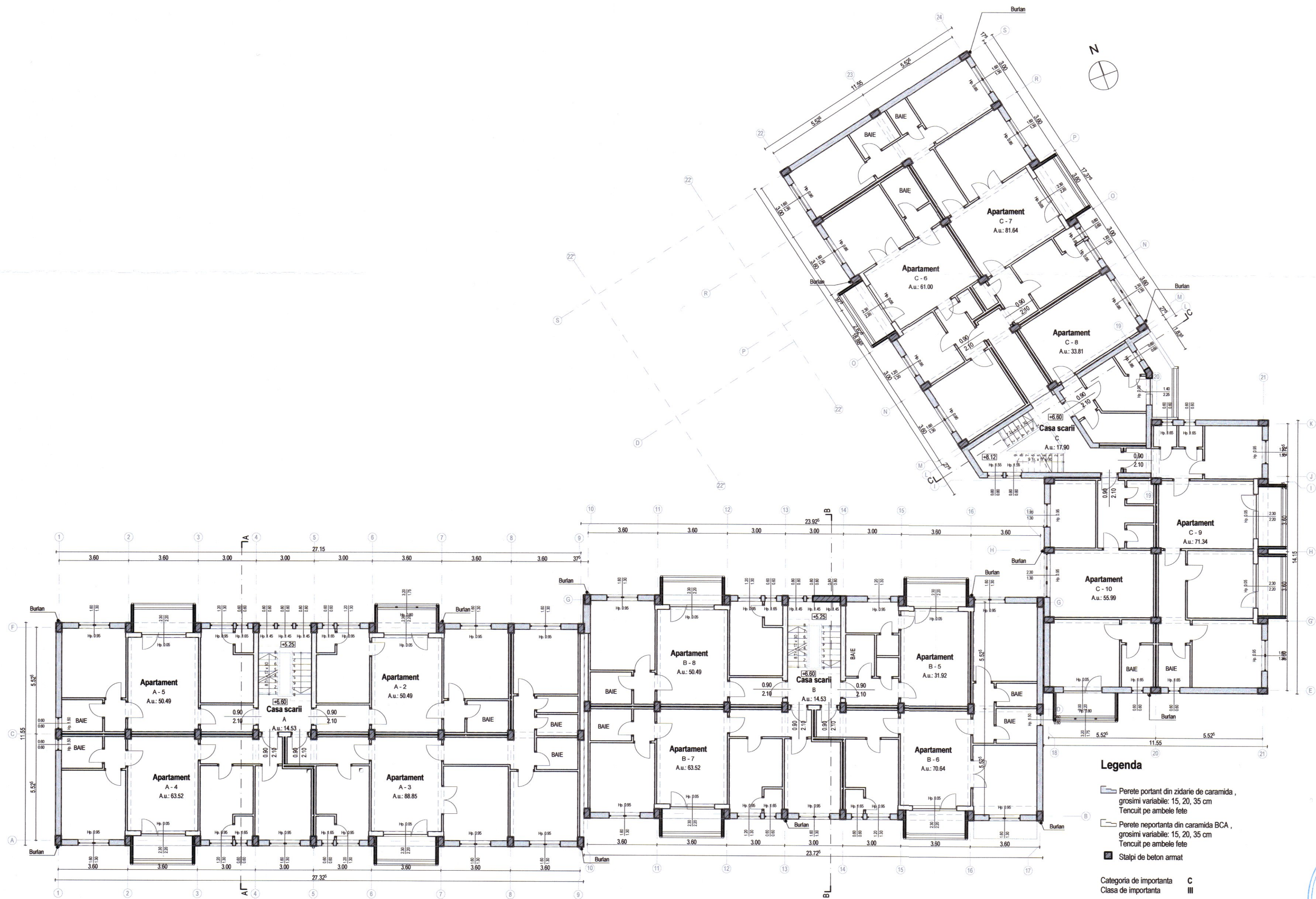

# Legenda

- Perete portant din zidarie de caramida, grosimi variabile: 15, 20, 35 cm  
Tencuit pe ambele fete
- Perete neportanta din caramida BCA, grosimi variabile: 15, 20, 35 cm  
Tencuit pe ambele fete
- Stalpi de beton armat

Categoria de importanta C  
Clasa de importanta III



Acest document este proprietate intelectuală a PLANSHOW S.R.L., respectiv arh. Zsigmond PÁL și este sub incidența legii 9/1996 privind drepturile de autor. Utilizarea sa trebuie să se conformeze cu condițiile de utilizare a fișei de autor, fiind interzisă reproducerea și difuzarea la scară largă sau în altă formă.				
Verificator	Ing. Nume	Semnatura	A1 Cerinta	Referat/Expertiza nr./Data
Specificatie	Nume	Semnatura	Scara:	Beneficiar:
Sef proiect	arh. Zsigmond P.		1:150	SF. GHEORGHE, str. GROF MIKO IMRE, nr. 2
Proiectat	arh. Ambrus-H. Zsófia		Data:	Localitate:
Intocmit	stud. arh. Simon N.		DEC. 2019	BUCURARI DE REABILITARE TERMICA A BLOCULUI DE LOCUINTE STRADA GROF MIKO IMRE BL. 13 SC. A,B,C - FAZA D.A.L.I.
PLAN ETAJ 2 EXISTENT				Pr. nr. 19 / 2019
Ae.04				Faza: D.A.L.I.
				Plansa nr.



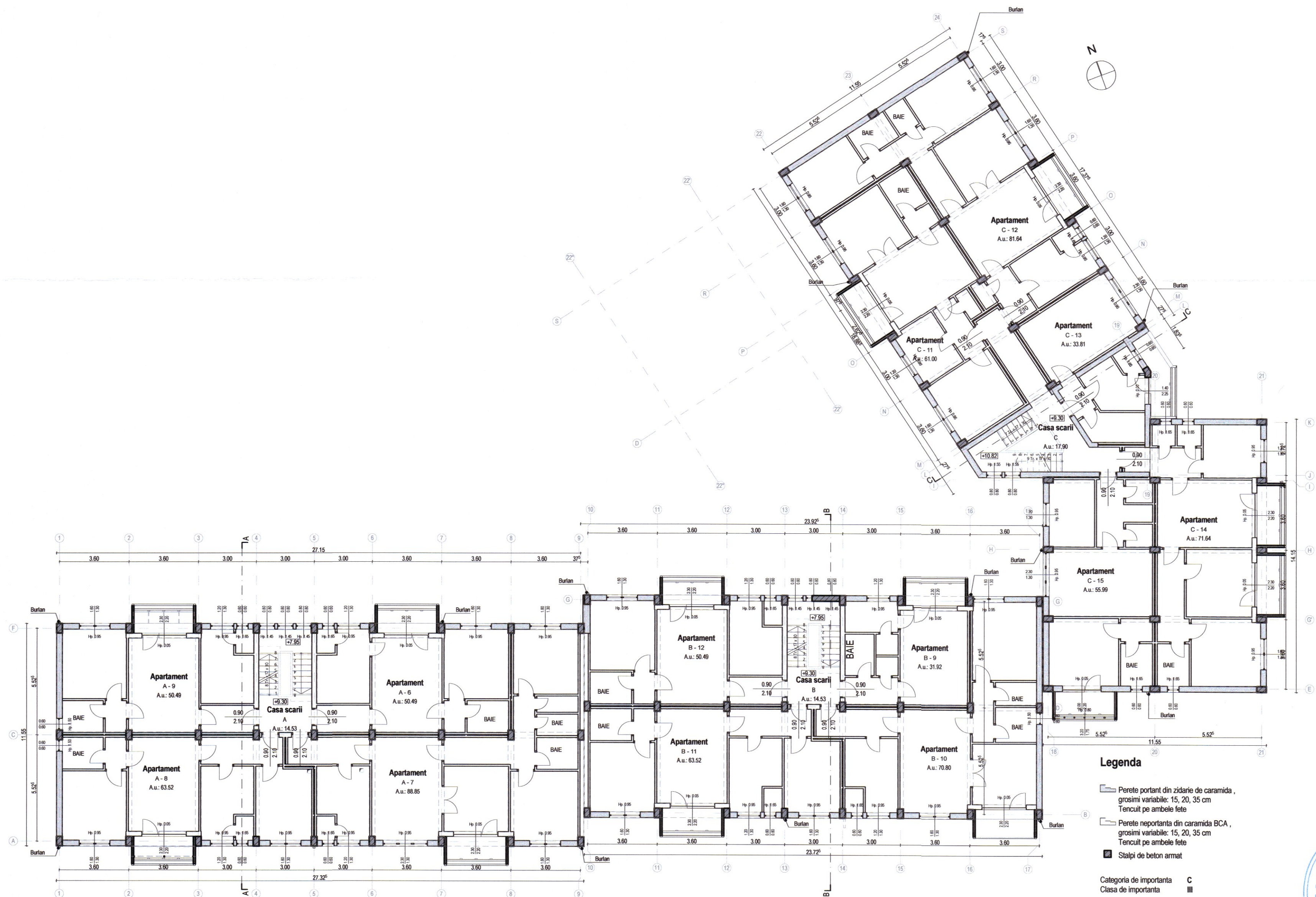

ORDINUL ARHITECTILOR  
DIN ROMANIA  
6532  
Zsigmond  
PĂL  
Arhitect  
cu drept de semnătură



#### Legenda

- Perete portant din zidarie de caramida, grosimi variabile: 15, 20, 35 cm  
Tencuit pe ambele fete
- Perete neportanta din caramida BCA, grosimi variabile: 15, 20, 35 cm  
Tencuit pe ambele fete
- Stalpi de beton armat

Categoria de importanta **C**  
Clasa de importanta **III**

Acord document este proprietate intelectuală a PLANSOW S.R.L., respectiv autor. Zăgărnire în sine nu constituie încă VIOLARE privind drepturile de autor. Utilizarea sa trebuie să fie conformă celor pentru care a fost elaborat, fără încălcarea reproducerii și difuzării fără autorizație expresă a autorului.				
	Ing.		A1	
Verificator	Nume	Semnatura	Cerinta	Referat/Expertiza nr./Data

Specificatie	Nume	Semnatura	Scara:	Beneficiar:	Pr. nr.
Sef proiect	arh. Zsigmond P.		1:150	MUNICIPIUL SFANTU GHEORGHE	19 / 2019
Proiectat	arh. Ambrus-H. Zsófia		Data:	Localitate:	Faza:
Intocmit	stud. arh. Simon N.		DEC. 2019	SF. GHEORGHE, str. GROF MIKO IMRE, nr. 2	D.A.L.I.
				BLOCULUI DE LOCUINTE STRADA GROF MIKO IMRE BL. 13 SC. A,B,C - FAZA D.A.L.I.	Plansa nr.
					Ae.05



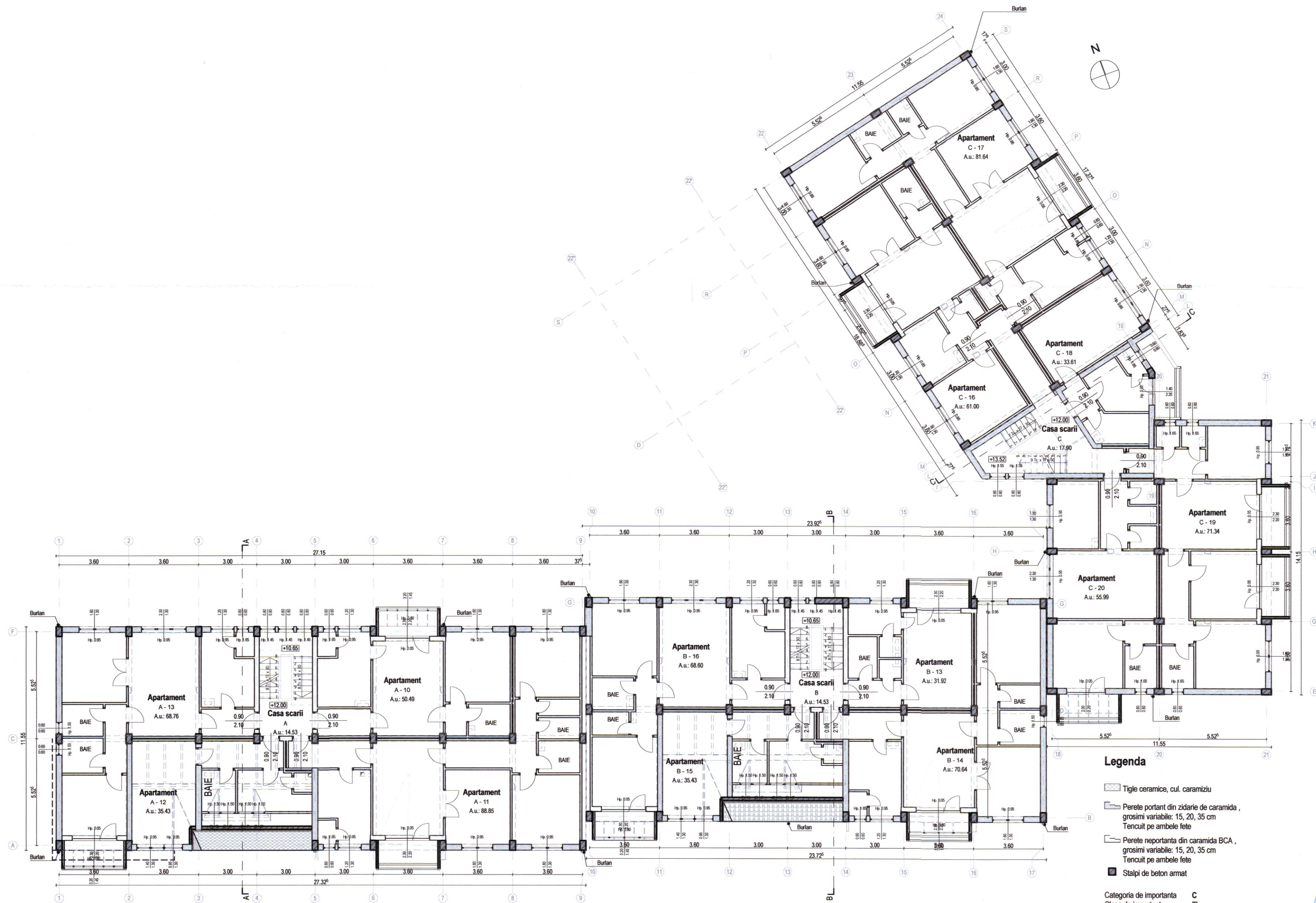

# Legenda

- Tigle ceramice, cul. caramiziu
- Perete portant din zidarie de caramida, grosimi variabile: 15, 20, 35 cm  
Tencuit pe ambele fete
- Perete neportanta din caramida BCA, grosimi variabile: 15, 20, 35 cm  
Tencuit pe ambele fete
- Stalpi de beton armat

Categoria de importanta C  
Clasa de importanta III



Acest document este proprietate intelectuală a PLANSHOW S.R.L., respectiva arh. Dispunerea și reținerea sub incidența legii 97/2006 privind drepturile de autor. Utilizarea sau reproducerea în orice formă este interzisă fără autorizația expresă a autorului.				
Ing.	A1			
Verificator	Nume	Semnatura	Cerinta	Referat/Expertiza nr./Data
Specificatie	Nume	Semnatura	Scara:	Beneficiar:
Sef proiect	arh. Zsigmond P.		1:150	MUNICIPIUL SFANTU GHEORGHE
Proiectat	arh. Ambrus-H. Zsófia		Data:	Localitate:
Intocmit	stud. arh. Simon N.		DEC. 2019	SF. GHEORGHE, str. GROF MIKO IMRE, nr. 2
				Titlu proiect:
				BLOCULUI DE LOCUINTE STRADA GROF MIKO IMRE BL. 13 SC. A,B,C - FAZA D.A.L.I.
				Faza:
				D.A.L.I.
				Titlu plansa:
				PLAN ETAJ 4 EXISTENT
				Plansa nr.
				Ae.06



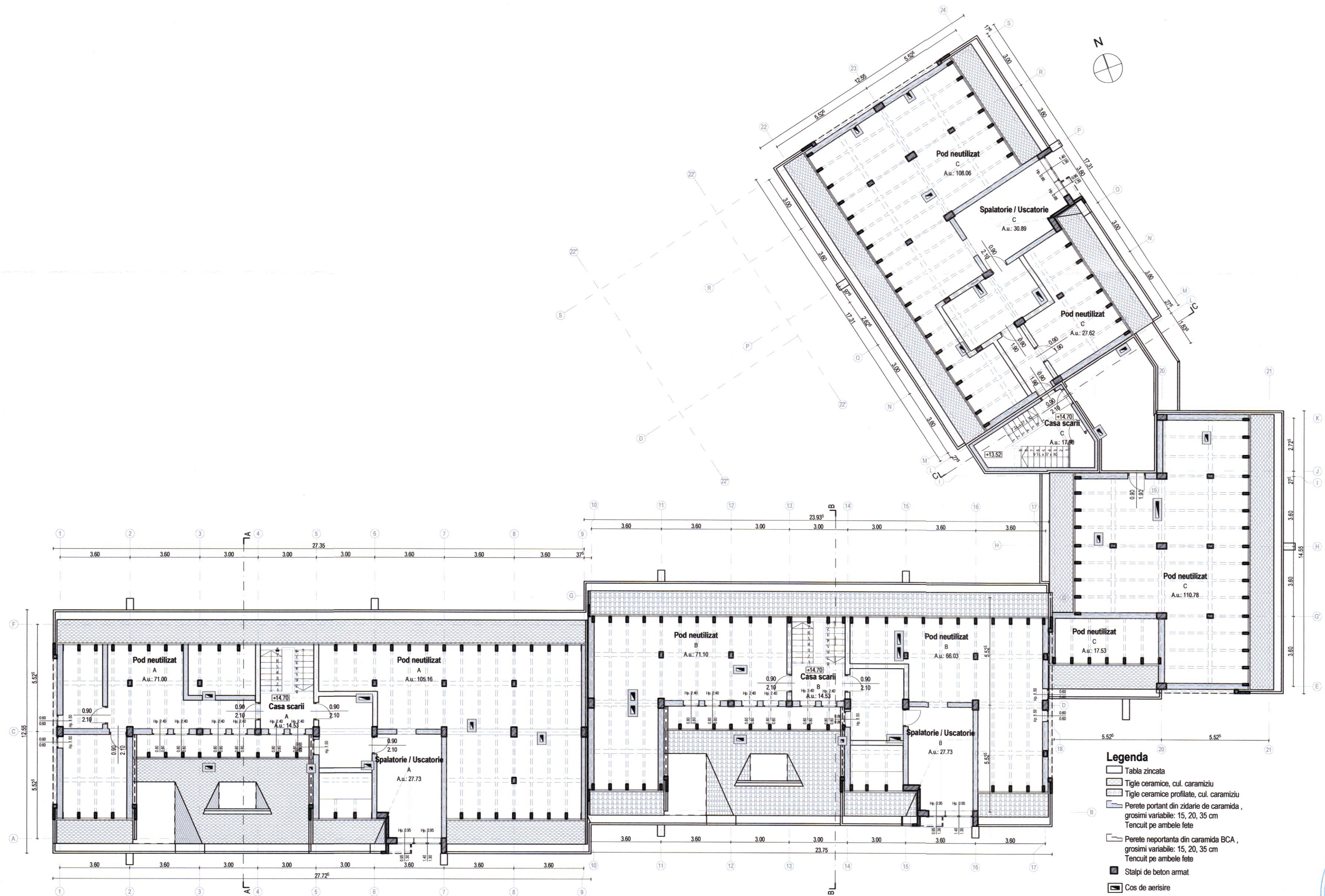

- Legenda**
- Tabla zincata
  - Tigle ceramice, cul. caramiziu
  - Tigle ceramice profilate, cul. caramiziu
  - Perete portant din zidarie de caramida, grosimi variabile: 15, 20, 35 cm Tencuit pe ambele fete
  - Perete neportanta din caramida BCA, grosimi variabile: 15, 20, 35 cm Tencuit pe ambele fete
  - Stalpi de beton armat
  - Cos de aerisire
- Categoria de importanta **C**  
Clasa de importanta **III**

ORDINUL ARHITECTILOR  
DIN ROMANIA  
6532  
Zsigmond  
PÁL  
Arhitect  
cu drept de semnătură



Acest document este proprietate intelectuală a PLANSHOW S.R.L., respectiv arh. Zsigmond Pál și este sub incidența legii 8/1996 privind drepturile de autor. Utilizarea sa în orice formă este interzisă fără acordul scris al autorului. Orice încălcare a acestor condiții este considerată infracțiune.				
Ing.	A1			
Verificator	Nume	Semnatura	Cerinta	Referat/Expertiza nr./Data
Specificatie	Nume	Semnatura	Scara:	Beneficiar:
Sef proiect	arh. Zsigmond P.		1:150	SF. GHEORGHE, str. GROF MIKO IMRE, nr. 2
Proiectat	arh. Ambrus-H. Zsófia		Data:	Localitate:
Intocmit	stud. arh. Simon N.		DEC. 2019	BLOCULUI DE LOCUINTE STRADA GROF MIKO IMRE BL. 13 SC. A,B,C - FAZA D.A.L.I.
				Faza:
				D.A.L.I.
				Plansa nr.
				Ae.07



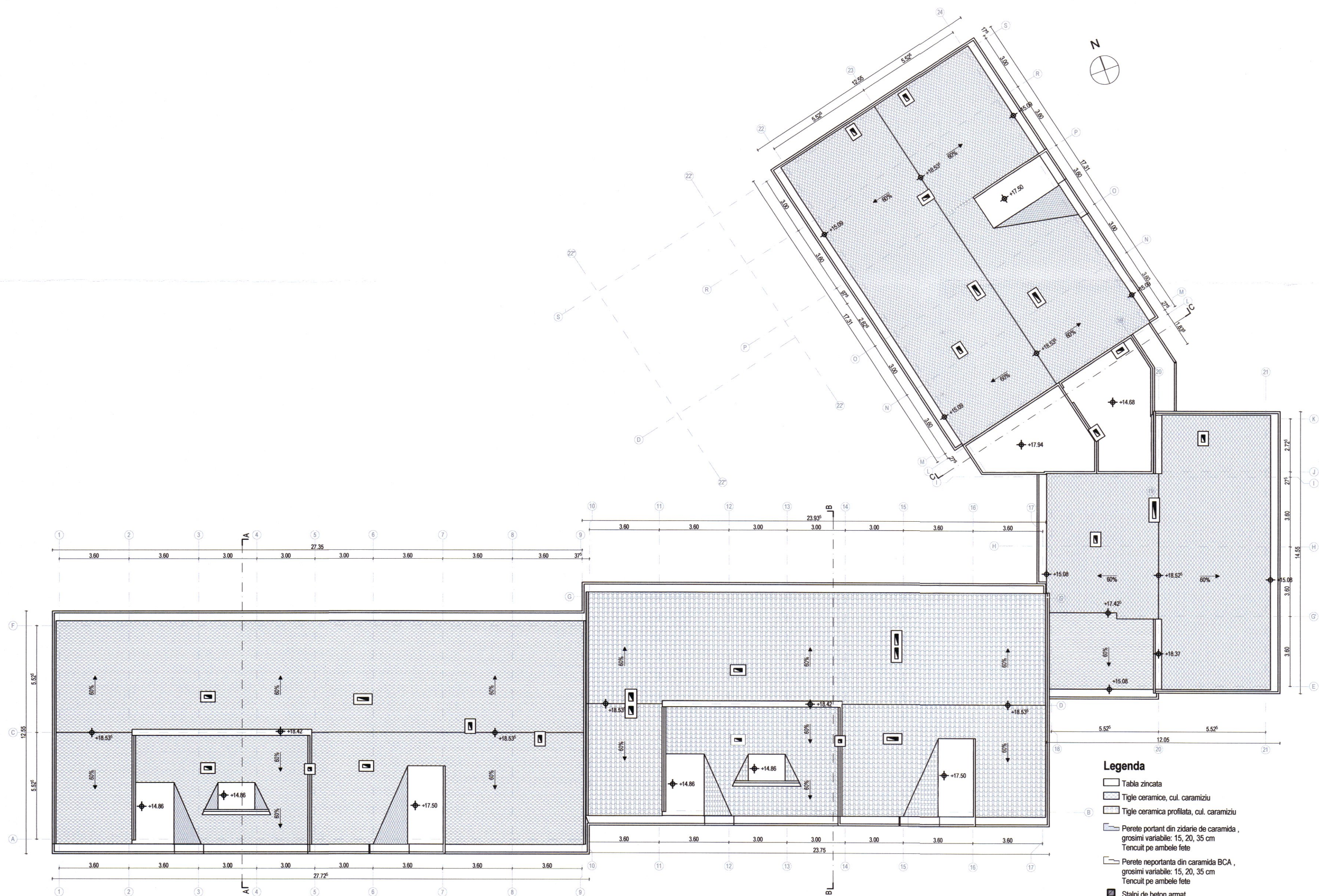

ORDINUL ARHITECTILOR  
DIN ROMANIA  
6532  
Zsigmond  
PÁL  
Arhitect  
cu drept de semnătură



Acord document este proprietate intelectuală a PLANHORN, respectiv autor. Zăgărnim P1 în stare sub incidența legii 8/2005 privind drepturile de autor. Utilizarea sau trimiterea în fa confirmare celor pentru care a fost elaborat, fără înțelesul reproducerea și difuzarea fără aprobarea expresă a autorului				
	Ing.		A1	
Verificator	Nume	Semnatura	Cerinta	Referat/Expertiza nr./Data

<b>PLANSHOW</b> S.R.L. SF. GHEORGHE, 520023, str. GORJI FERENC, nr. 19, bl. 5, sc. A, et. 3, ap. 7, jud. COVASNA, cui. RO 33188397, nr. reg. com. J14125/2014, tel. +40 741 918 671, e-mail: office@planshow.ro		Beneficiar:	MUNICIPIUL SFANTU GHEORGHE	Pr. nr.	19 / 2019
Specificatie	Nume	Semnatura	Scara:	Localitate:	Faza:
Sef proiect	arh. Zsigmond P.		1:150	SF. GHEORGHE, str. GROF MIKO IMRE, nr. 2	LUCRARI DE REABILITARE TERMICA A
Proiectat	arh. Ambrus-H. Zsófia		Data:	Tитуl proiect:	D.A.L.I.
Intocmit	stud. arh. Simon N.		DEC. 2019	Tитуl plansa:	Plansa nr.
				PLAN INVELITOARE EXISTENT	Ae.08



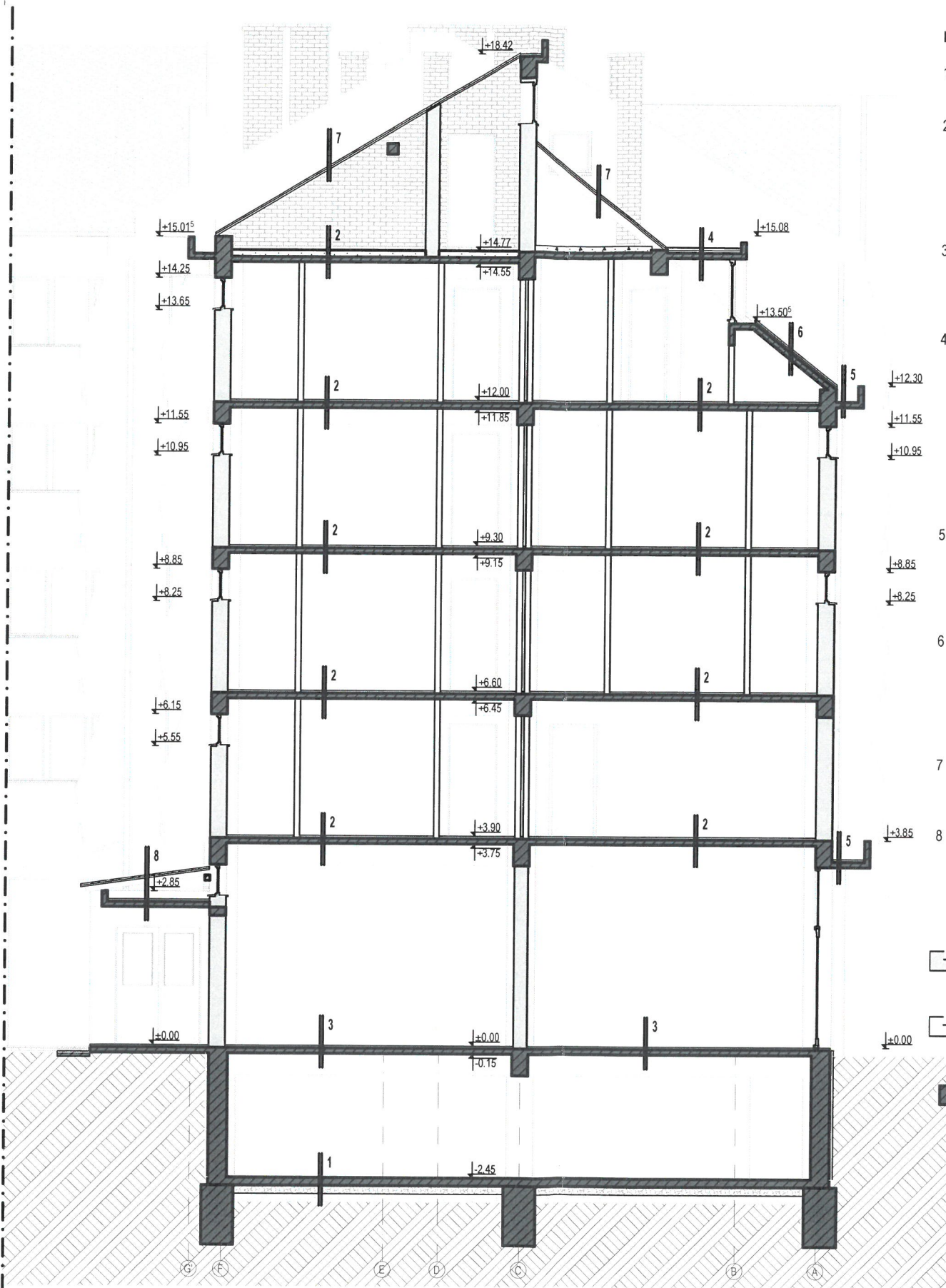

#### Legendă

- 1 Placa beton slab armat  
Pietris
- 2 Pard parchet  
P.F.L.  
Bitum  
Sapa de egalizare  
Placa de B.A., gros. 10 cm  
Tencuiala interioara
- 3 Pard Mozaic  
Sapa de egalizare  
Placa B.A., gros. 10 cm  
Tencuiala interioara
- 4 Tabla zincata  
Carton asfaltat  
Sapa de egalizare, gros. 1 cm  
Beton de panta granulit, gros. 0 - 3 cm  
Sapa armata, gros. 4 cm  
Pisla minerala, gros. 4 cm  
Bariera de vapori  
Sapa de egalizare, gros. 1 cm  
Placă de beton armat, gros. 10 cm  
Tencuială interioară
- 5 Tabla zincata  
Hidroizolatie  
Sapa de egalizare, gros. 1.5 cm  
Beton de panta granulit, gros. 0 - 5 cm  
Placa de B.A., gros. 10 cm
- 6 Invelitoare tigla solzi  
Carton asfaltat  
Polistiren lipit cu bitum, gros. 3.6 cm  
Sapa de egalizare  
Placa de beton, gros. 10 cm  
Tencuiala interioara
- 7 Invelitoare tigla solzi  
Sipci  
Capriori din B.A.
- 8 Invelitoare tabla ondulata  
Structura de lemn  
Hidroizolatie  
Sapa de egalizare, gros. 1.5 cm  
Beton de panta granulit, gros. 0 - 5 cm  
Placa de B.A., gros. 10 cm

Perete portant din zidarie de caramida ,  
grosimi variabile: 15, 20, 35 cm  
Tencuit pe ambele fete

Perete neportanta din caramida BCA ,  
grosimi variabile: 15, 20, 35 cm  
Tencuit pe ambele fete

Stalpi de beton armat

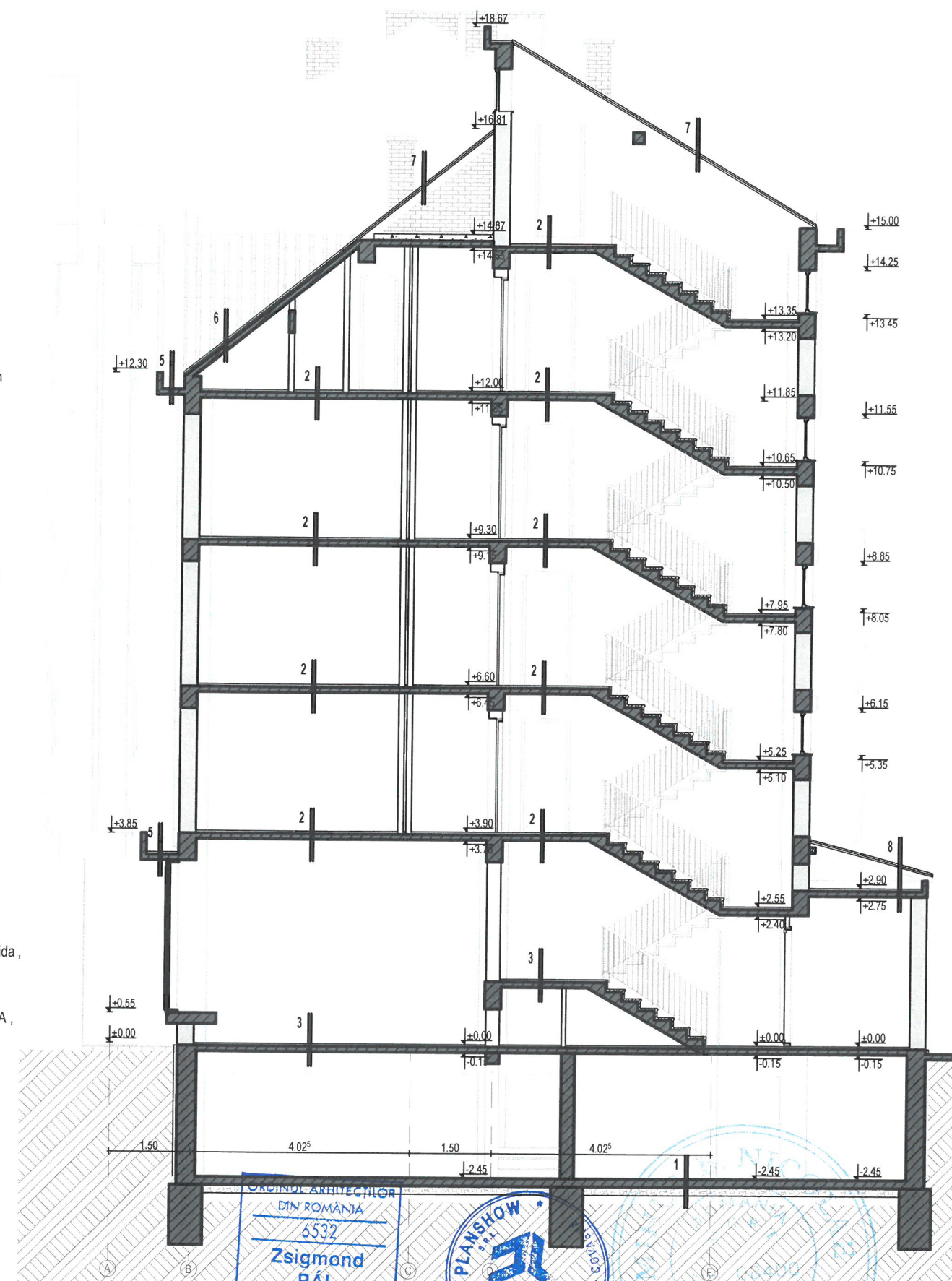

Verificator	Ing.	Semnat	Cerinta	Referat/Expertiza nr./Data

Beneficiar:	MUNICIPIUL SFANTU GHEORGHE	Pr. nr.	19 / 2019
Localitate:	SF. GHEORGHE, str. GROF MIKO IMRE, nr. 2	Faza:	D.A.L.I.
Titlu proiect:	LUCRARI DE REABILITARE TERMICA A BLOCULUI DE LOCUINTE STRADA GROF MIKO IMRE BL. 13 SC. A,B,C - FAZA D.A.L.I.	Plansa nr.	Ae.09
Titlu plansa:	SECTIUNE A, SECTIUNE B EXISTENT		



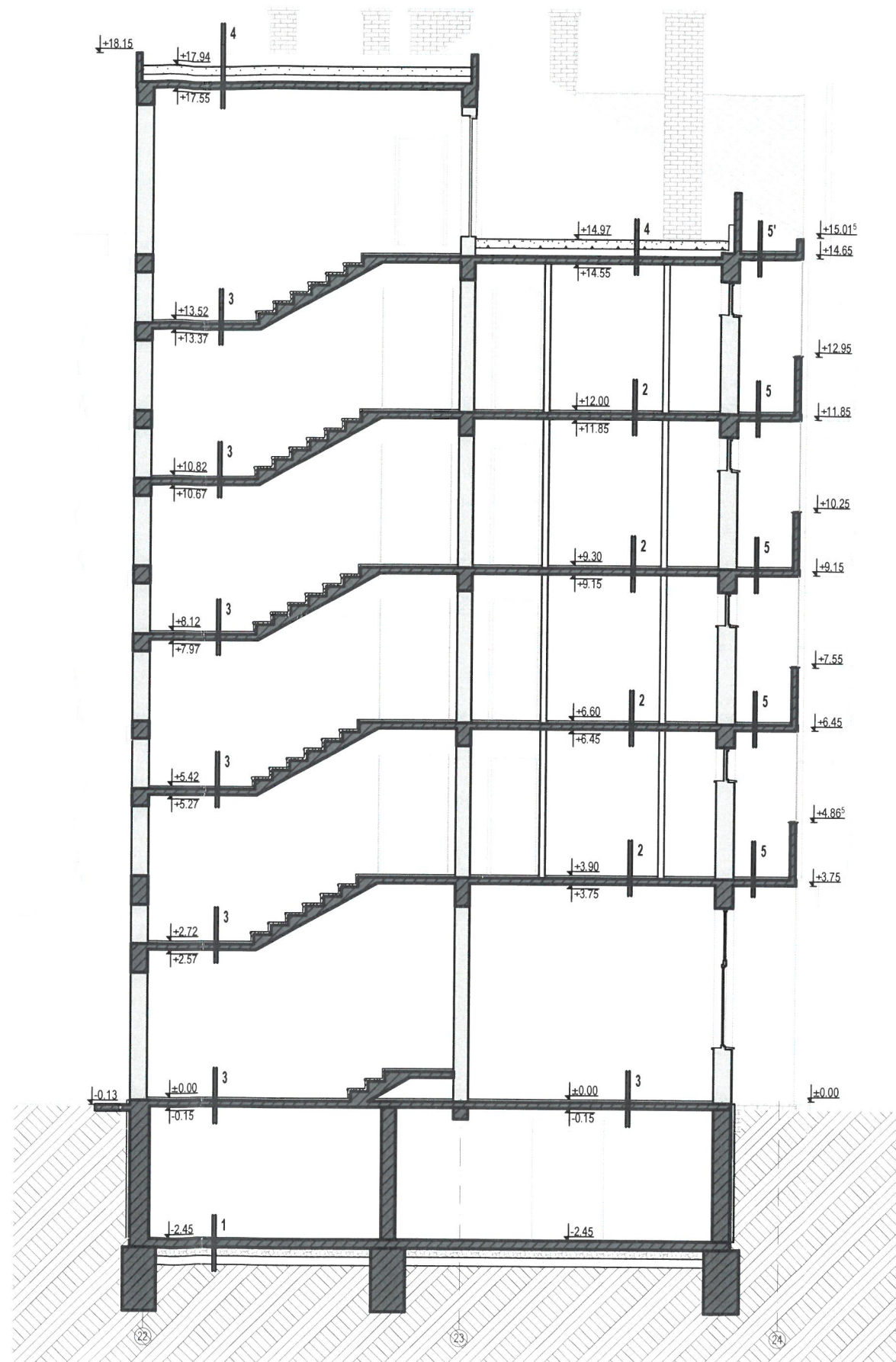

#### Legendă

- 1 Placa beton slab armat  
Pietris
- 2 Pard parchet  
P.F.L.  
Bitum  
Sapa de egalizare  
Placa de B.A., gros. 10 cm  
Tencuiala interioara
- 3 Pard Mozaic  
Sapa de egalizare  
Placa B.A., gros. 10 cm  
Tencuiala interioara
- 4 Strat de protecție hidroizolație  
Hidroizolație  
Șapă de egalizare, gros. 1.5 cm  
Beton de pantă granulit, gros. 0 - 15 cm  
Termoizolație B.C.A., gros. 12.5 cm  
Bariera de vapori  
Sapa de egalizare, gros. 1 cm  
Placă de beton armat, gros. 10 cm  
Tencuială interioară
- 5 Protecție hidroizolație pietris  
Hidroizolație  
Sapa de egalizare, gros. 1.5 cm  
Beton de panta granulit, gros. 0 - 5 cm  
Placa de B.A., gros. 10 cm

- Perete portant din zidarie de caramida ,  
grosimi variabile: 15, 20, 35 cm  
Tencuit pe ambele fete
- Perete neportanta din caramida BCA ,  
grosimi variabile: 15, 20, 35 cm  
Tencuit pe ambele fete
- Stalpi de beton armat

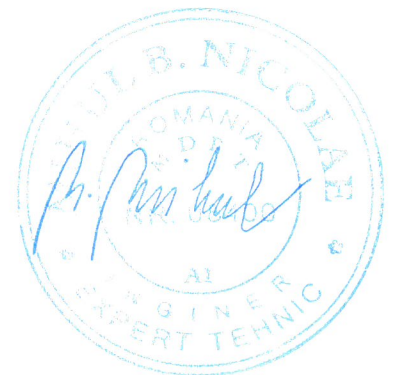

Acest document este proprietate intelectuală a PLANSHOW S.R.L., respectiv arh. Zsigmond Pál și intra sub incidența legii 8/1996 privind drepturile de autor. Utilizarea sa trebuie să fie conformă celei pentru care a fost elaborat, fiind interzisă reproducerea și difuzarea fără autorizarea expresă a autorului.

	Ing.		A1	
Verificator	Nume	Semnatura	Cerinta	Referat/Expertiza nr./Data

		SF. GHEORGHE, 520023, str. GÖDRI FERENC, nr. 19, bl. 5, sc. A, et. 3, ap. 7, jud. COVASNA, CUI RO 33168397, nr. reg. com. J14/125/2014, tel. +40 741 919 671, e-mail: office@planshow.ro		Beneficiar:	MUNICIPIUL SFANTU GHEORGHE	Pr. nr.
Specificatie	Nume	Semnatura	Scara:	Localitate:	SF. GHEORGHE, str. GROF MIKO IMRE, nr. 2	19 / 2019
Sef proiect	arh. Zsigmond P.		1:100	Titlu proiect:	LUCRARI DE REABILITARE TERMICA A BLOCULUI DE LOCUINTE STRADA GROF MIKO IMRE BL. 13 SC. A,B,C - FAZA D.A.L.I.	Faza: D.A.L.I.
Proiectat	arh. Ambrus-H. Zsófia		Data:	Titlu plansa:		Plansa nr.
Intocmit	stud. arh. Simon N.		DEC. 2019		SECTIUNE C EXISTENT	Ae.10





- Legendă
- 1. Soclu, tencuiala exteriora
  - 2. Trotuar de gard din beton
  - 3. Tencuiala exteriora
  - 4. Tamplarie de PVC cu geam termopan
  - 5. Tamplarie de lemn cu geam simplu
  - 6. Tamplarie metalica cu geam simplu
  - 7. Balustrada din beton prefabricat, tencuit
  - 8. Tabla zincata
  - 9. Invelitoare din tigle ceramice, cul. caramiziu
  - 10. Cos de fum caramida aparenta



ORDINUL ARHITECTILOR  
DIN ROMANIA  
6532  
**Zsigmond PÁL**  
Arhitect  
cu drept de semnătură

Acest document este proprietate intelectuală a PLANSHOW S.R.L., respectiv arh. Zsigmond Pál și intra sub incidența legii 8/1996 privind drepturile de autor. Utilizarea sau imitarea sau folosirea celui pentru scopuri care nu sunt cele prevăzute în acest document reprezintă încălcarea drepturilor de autor și este strict interzisă.

PLANSHOW S.R.L.

Arhitect  
cu drept de semnătură

Ing.	A1			
Verificator	Nume	Semnatura	Cerinta	Referat/Expertiza nr./Data

			SF. GHEORGHE, 520023, str. GÖDRI FERENC, nr. 19, bl. 5, sc. A, et. 3, ap. 7, jud. COVASNA, cui: RO 33168397, nr. reg. com. J14/125/2014, tel.: +40 741 919 671, e-mail: office@planshow.ro		Beneficiar: MUNICIPIUL SFANTU GHEORGHE		Pr. nr.	
					Localitate: SF. GHEORGHE, str. GROF MIKO IMRE, nr. 2		19 / 2019	
Specificatie	Nume	Semnatura	Scara:	Titlu proiect:		Faza:		
Sef proiect	arh. Zsigmond P.		1:100	LUCRARI DE REABILITARE TERMICA A BLOCULUI DE LOCUINTE STRADA GROF MIKO IMRE BL. 13 SC. A,B,C - FAZA D.A.L.I.		D.A.L.I.		
Proiectat	arh. Ambrus-H. Zsófia		Data:	Titlu plansa:		Plansa nr.		
Intocmit	stud. arh. Simon N.		DEC. 2019	FATADA EST, NORD - EST EXISTENT		Ae.11		





Legendă

1. Soclu, tencuiala exterioara
2. Trotuar de gard din beton
3. Tencuiala exterioara
4. Tamplarie de PVC cu geam termopan
5. Tamplarie de lemn cu geam simplu
6. Tamplarie metalica cu geam simplu
7. Balustrada din beton prefabricat, tencuit
8. Tabla zincata
9. Invelitoare din tigle ceramice, cul. caramiziu
10. Cos de fum caramida aparenta



ORDINUL ARHITECTILOR  
DIN ROMANIA  
6532  
Zsigmond PÁL  
cu drept de semnătură

	Ing.	A1	
Verificator	Nume	Semnatura	Referat/Expertiza nr./Data

 SF. GHEORGHE, 520023, str. GÖDRI FERENC, nr. 19, bl. 5, sc. A, et. 3, ap. 7, jud. COVASNA, cui. RO 33168397, nr. reg. com. 214/125/2014, tel. +40 741 919 671, e-mail: office@planshow.ro				Beneficiar: MUNICIPIUL SFANTU GHEORGHE		Pr. nr. 19 / 2019
Specificatie	Nume	Semnatura	Scara:	Localitate:	Titlu proiect: SF. GHEORGHE, str. GROF MIKO IMRE, nr. 2 BLOCULUI DE LOCUINTE STRADA GROF MIKO IMRE BL. 13 SC. A,B,C - FAZA D.A.L.I.	Faza: D.A.L.I.
Sef proiect	arh. Zsigmond P.		1:100			
Proiectat	arh. Ambrus-H. Zsófia		Data:			Plansa nr. Ae.12
Intocmit	stud. arh. Simon N.		DEC. 2019		Titlu plansa: FATADA NORD EXISTENT	





#### Legendă

1. Soclu, tencuiala exterioara
2. Trotuar de gard din beton
3. Tencuiala exterioara
4. Tamplarie de PVC cu geam termopan
5. Tamplarie de lemn cu geam simplu
6. Tamplarie metalica cu geam simplu
7. Balustrada din beton prefabricat, tencuit
8. Tabla metalica
9. Invelitoare din tigle ceramice, cul. caramiziu
10. Cos de fum caramida aparenta



Acest document este proprietatea intelectuală a PLANSHOW S.R.L. și intra sub incidența legii 8/1996 privind drepturile de autor. Utilizarea sa trebuie să fie conformă cu scopul pentru care a fost creat și este interzisă reproducerea și distribuția sa în alte scopuri decât cele pentru care a fost creat.

	Ing.		A1	
Verificator	Nume	Semnatura	Cerinta	Referat/Expertiza nr./Data

<b>PLANSHOW</b> S.R.L.				Beneficiar: MUNICIPIUL SFANTU GHEORGHE Localitate: SF. GHEORGHE, str. GROF MIKO IMRE, nr. 2 Titlu proiect: LUCRARI DE REABILITARE TERMICA A BLOCULUI DE LOCUINTE STRADA GROF MIKO IMRE BL. 13 SC. A,B,C - FAZA D.A.L.I. Titlu plansa: FATADA SUD - VEST EXISTENT	
Specificatie	Nume	Semnatura	Scara:	Pr. nr.	19 / 2019
Sef proiect	arh. Zsigmond P.		1:100	Faza:	D.A.L.I.
Proiectat	arh. Ambrus-H. Zsófia		Data:	Plansa nr.	Ae.13
Intocmit	stud. arh. Simon N.		DEC. 2019		





#### Legendă

1. Soclu, tencuiala exteriora
2. Trotuar de gard din beton
3. Tencuiala exteriora
4. Tamplarie de PVC cu geam termopan
5. Tamplarie de lemn cu geam simplu
6. Tamplarie metalica cu geam simplu
7. Balustrada din beton prefabricat, tencuit
8. Tabla metalica
9. Invelitoare din tigle ceramice, cul. caramiziu
10. Cos de fum din caramida aparenta



Acest document este proprietatea intelectuală a PLAINSHOW S.R.L., respectiv arh. Zsigmond Pál și intra sub incidența legii 84/1996 privind drepturile de autor. Utilizarea sa trebuie să fie conforma celei pentru care a fost elaborat. Fără a îngrădi reproducerea și difuzarea fără autorizație, precum și a altor drepturi de autor.				
	Ing.		A1	
Verificator	Nume	Semnatura	Cerinta	Referat/Expertiza nr./Data

<b>PLANSHOW S.R.L.</b> <small>SF. GHEORGHE, 520023, str. GODRI FERENC, nr. 19, bl. 5, sc. A, et. 3, ap. 7, jud. COVASNA, CUI RO 33168397, nr. reg. com. J14/125/2014, tel. +40 741 919 671, e-mail: office@planshow.ro</small>		Beneficiar:		Pr. nr.
Specificatie	Nume	Semnatura	Scara:	19 / 2019
Sef proiect	arh. Zsigmond P.		1:100	Faza:
Proiectat	arh. Ambrus-H. Zsófia		Data:	D.A.L.I.
Intocmit	stud. arh. Simon N.		DEC. 2019	Plansa nr.
			Titlu proiect:	Ae.14
			Titlu plansa:	
			FATADA VEST EXISTENT	





Legendă

1. Soclu, tencuiala exterioară
2. Trotuar de gard din beton
3. Tencuiala exterioară
4. Tamplarie de PVC cu geam termopan
5. Tamplarie de lemn cu geam simplu
6. Tamplarie metalică cu geam simplu
7. Balustradă din beton prefabricat, tencuit
8. Tabla zincată
9. Învelișoară din țigle ceramice, cul. caramiziu
10. Cos de fum ceramici aparent



Acest document este proprietatea intelectuală a PLANSHOW S.R.L., respectiv arh. Zsigmond Pál și intra sub incidența legii 84/1998 privind drepturile de autor. Utilizarea sa în altă formă decât cea pentru care a fost creată este strict interzisă. Este interzisă reproducerea și distribuția fără autorizația expresă a arhitectului.				
Ing.	A1			
Verificator	Nume	Semnatura	Cerinta	Referat/Expertiza nr./Data

			SF. GHEORGHE, 520023, str. GORDI FERENC, nr. 19, bl. 5, sc. A, et. 3, ap. 7, jud. GOV. ARAD, tel. 0361 863897, nr. reg. com. J14/12/2014, NPT, e-mail: 741 816 871, e-mail: office@planshow.ro		Beneficiar:	MUNICIPIUL SFANTU GHEORGHE		Pr. nr.	
Specificatie	Nume	Semnatura	Scara:		Localitate:	SF. GHEORGHE, str. GROF MIKO IMRE, nr. 2		19 / 2019	
Sef proiect	arh. Zsigmond P.		1:100		Titlu proiect:	LUCRARI DE REABILITARE TERMICA A BLOCULUI DE LOCUINTE STRADA GROF MIKO IMRE BL. 13 SC. A,B,C - FAZA D.A.L.I.		Faza:	D.A.L.I.
Proiectat	arh. Ambrus-H. Zsófia		Data:		Titlu planșa:			Planșa nr.	
Intocmit	stud. arh. SIMON N.		DEC. 2019			FATADA SUD		Ae.15	



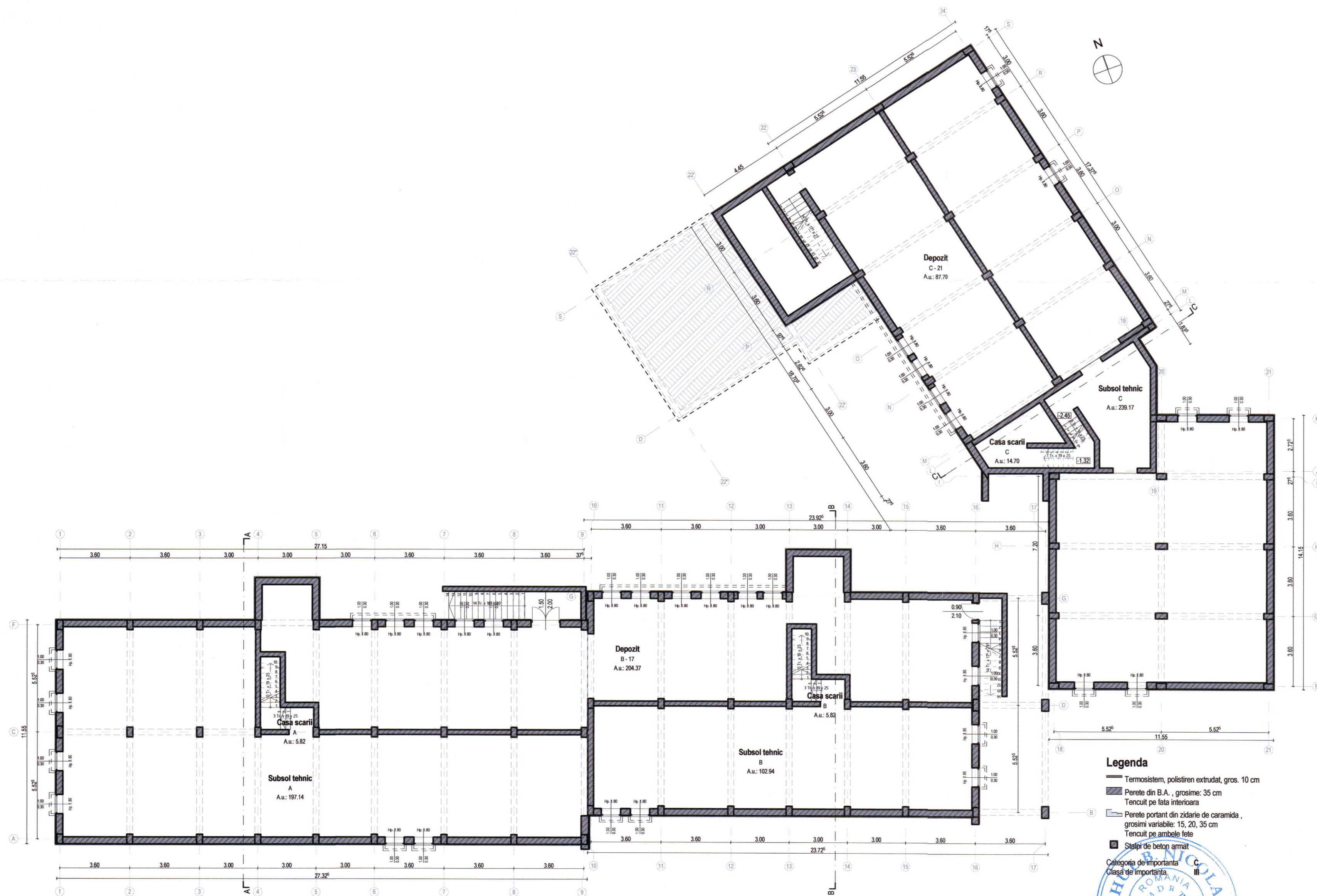

#### Legenda

- Termosistem, polistiren extrudat, gros. 10 cm
- ▨ Perete din B.A., grosime: 35 cm  
Tencuit pe fata interioara
- ▨ Perete portant din zidarie de caramida, grosimi variabile: 15, 20, 35 cm  
Tencuit pe ambele fete
- Stalpi de beton armat

Categoria de importanta: C  
Clasa de importanta: III



ORDINUL ARHITECTILOR  
DIN ROMANIA  
6532  
**Zsigmond PÁL**  
Arhitect  
cu drept de semnătură

Ing.		A1	
Verificator	Nume	Semnatura	Cerinta
Referat/Expertiza nr./Data			

		SF. GHEORGHE, 520023, str. GODOI FERENC, nr. 19, bl. 5, sc. A, et. 3, ap. 7, jud. COVASNA, cui. RO 33186397, nr. reg. com. J141/125/2014, tel.: +41 741 918 071, e-mail: office@planshow.ro		Beneficiar:	MUNICIPIUL SFANTU GHEORGHE	Pr. nr.	19 / 2019
Specificatie	Nume	Semnatura	Scara:	Localitate:	SF. GHEORGHE, str. GROF MIKO IMRE, nr. 2	Faza:	
Sef proiect	arh. Zsigmond P.		1:150	Titlu proiect:	BLOCULUI DE LOCUINTE STRADA GROF MIKO IMRE BL. 13 SC. A,B,C - FAZA D.A.L.I.	D.A.L.I.	
Proiectat	arh. Ambrus-H. Zsófia		Data:	Titlu plansa:	PLAN SUBSOL PROPOS	Plansa nr.	Ap.01
Intocmit	stud. arh. Simon N.		DEC. 2019				



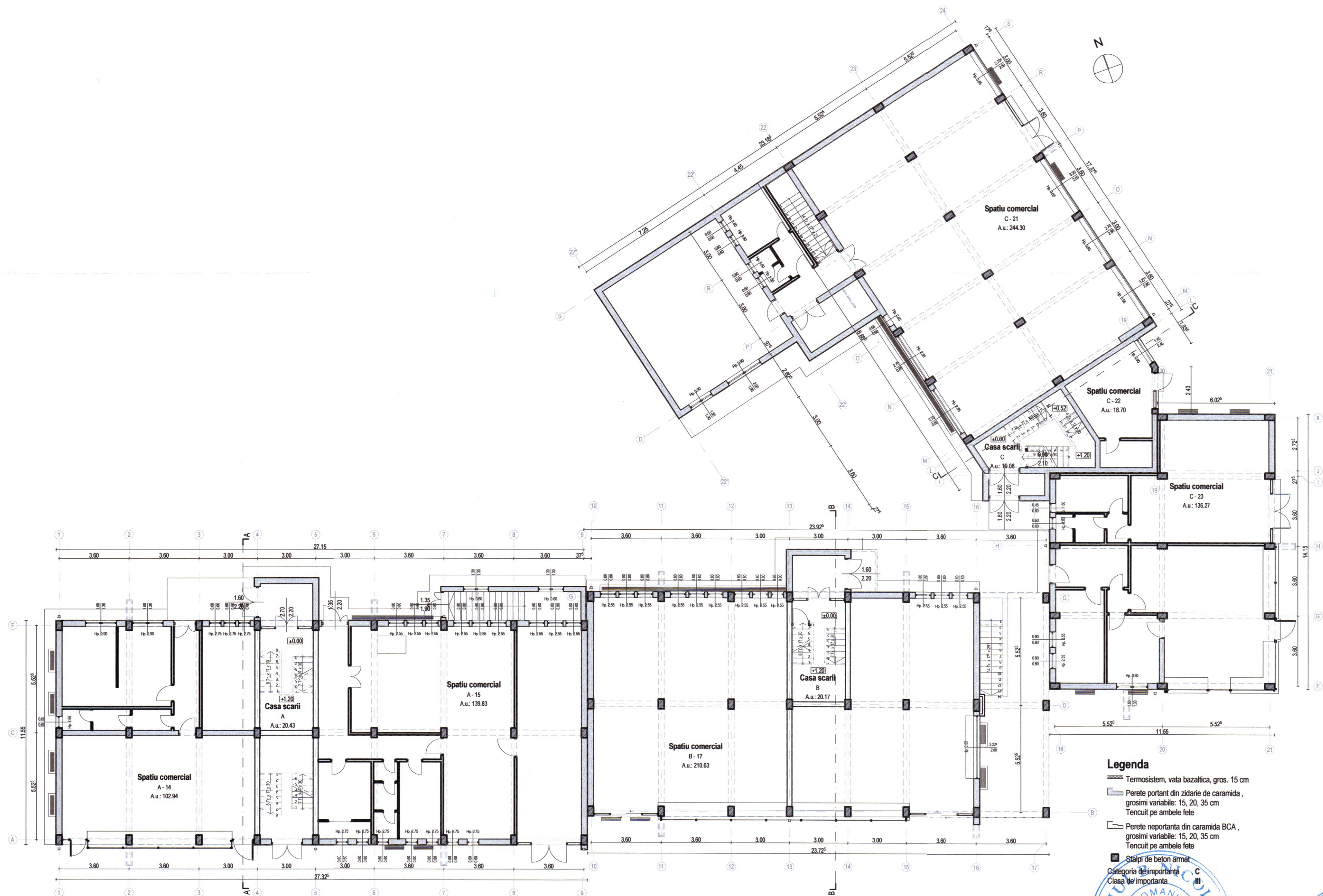

### Legenda

- Termosistem, vata bazaltica, gros. 15 cm
- Perete portant din zidarie de caramida, grosimi variabile: 15, 20, 35 cm  
Tencuit pe ambele fete
- Perete neportanta din caramida BCA, grosimi variabile: 15, 20, 35 cm  
Tencuit pe ambele fete
- Stalpi de beton armat

Categoria de importanta: C  
Clasa de importanta: III



ORDINUL ARHITECTILOR  
DIN ROMANIA  
6532  
Zsigmond PÁL  
Arhitect  
cu drept de semnătură

Acest document este proprietate intelectuală a PLANCON S.R.L. - respectiv al ing. Zăvoianu IVO și este în posesia proprie deplină de autor. Utilizarea sa trebuie să se conformeze celor pentru care a fost elaborat, fiind interzisă reproducerea și difuzarea fără autorizație expresă a autorului.				
	Ing.		A1	
Verificator	Nume	Semnatura	Cerinta	Referat/Expertiza nr./Data

			SF. GHEORGHE, 520033, str. GORJI FERENC, nr. 19, bl. 5, sc. A, et. 3, ap. 7, jud. COVASNA, cod. RO 33168397, nr. reg. com. J141/25/2014, tel. +40 741 919 671, e-mail: office@planshow.ro		Beneficiar:	MUNICIPIUL SFANTU GHEORGHE	Pr. nr.	19 / 2019
Specificatie	Nume	Semnatura	Scara:	1:150	Localitate:	SF. GHEORGHE, str. GROF MIKO IMRE, nr. 2	Faza:	D.A.L.I.
Sef proiect	arh. Zsigmond P.		Data:	DEC. 2019	Titlu proiect:	BLOCULUI DE LOCUINTE STRADA GROF MIKO IMRE BL. 13 SC. A,B,C - FAZA D.A.L.I.	Plansa nr.	Ap.02
Proiectat	arh. Ambrus-H. Zsófia				Titlu plansa:	PLAN PARTER PROPOS		
Intocmit	stud. arh. Simon N.							



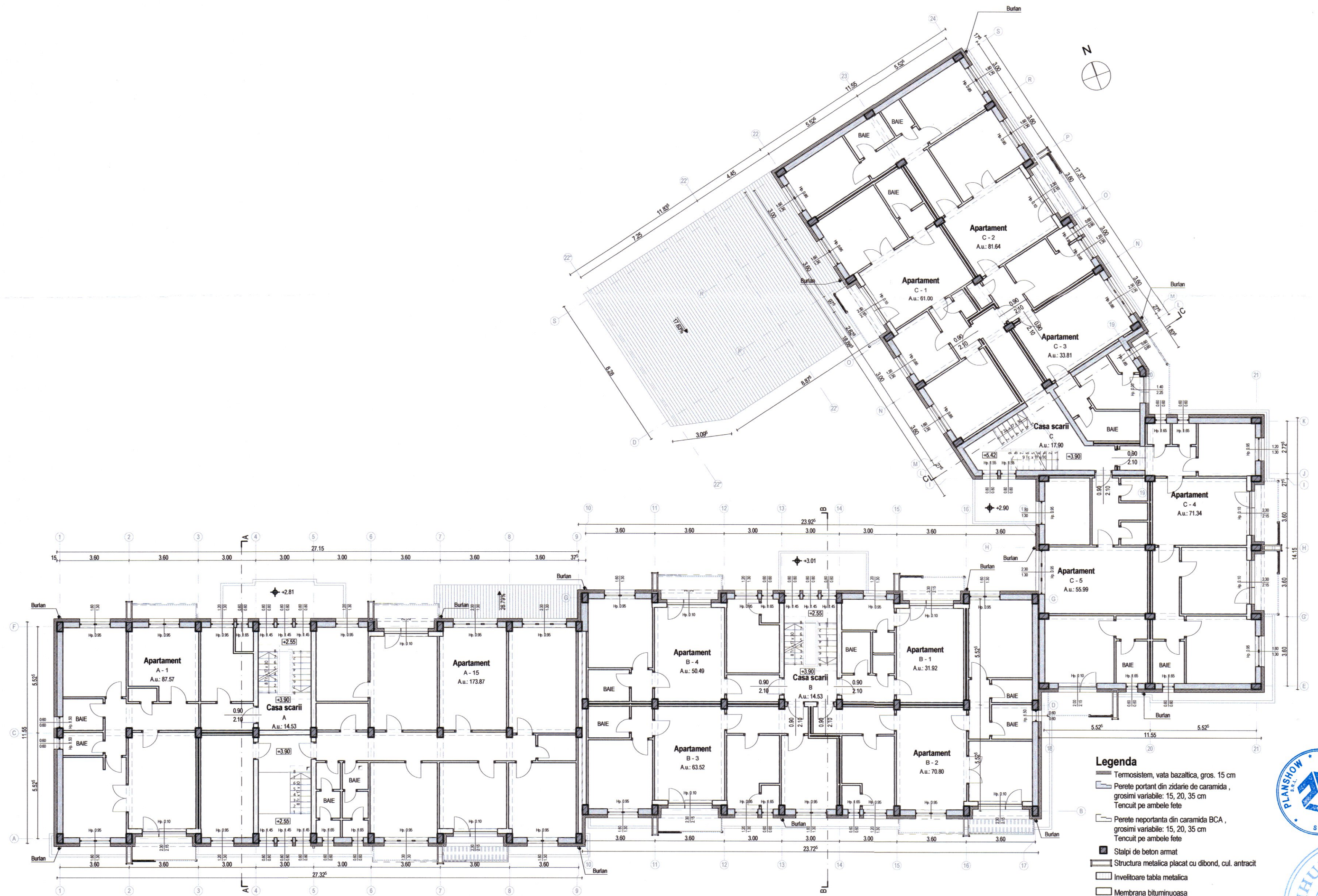

#### Legenda

- Temosistem, vata bazaltica, gros. 15 cm
- Perete portant din zidarie de caramida, grosimi variabile: 15, 20, 35 cm Tencuit pe ambele fete
- Perete neportanta din caramida BCA, grosimi variabile: 15, 20, 35 cm Tencuit pe ambele fete
- Stalpi de beton armat
- Structura metalica placat cu dibond, cul. antracit
- Invelitoare tabla metalica
- Membrana bituminuosa
- Categoria de importanta **C**
- Clasa de importanta **III**

ORDINUL ARHITECTILOR  
DIN ROMANIA  
6532  
**Zsigmond PÁL**  
Arhitect  
cu drept de semnatura



Acest document este proprietate intelectuală a PANASHKOW S.R.L., respectiv alui, Zăgarușul Păi și este sub incidența legii 87/2017 privind drepturile de autor. Utilizarea sau imitarea sa în forma colată pentru care a fost elaborat, fără indicația reproducerea și difuzarea fără autorizație expresă a autorului.				
	Ing.		A1	
Verificator	Nume	Semnatura	Cerinta	Referat/Expertiza nr./Data

Beneficiar:	MUNICIPIUL SFANTU GHEORGHE	Pr. nr.	19 / 2019
Localitate:	SF. GHEORGHE, str. GROF MIKO IMRE, nr. 2	Faza:	D.A.L.I.
Titlu proiect:	BLOCULUI DE LOCUINTE STRADA GROF MIKO IMRE BL. 13 SC. A,B,C - FAZA D.A.L.I.	Plansa nr.	Ap.03
Titlu plansa:	PLAN ETAJ 1 PROPUȘ		
Intocmit	stud. arh. Simon N.	Data:	DEC. 2019



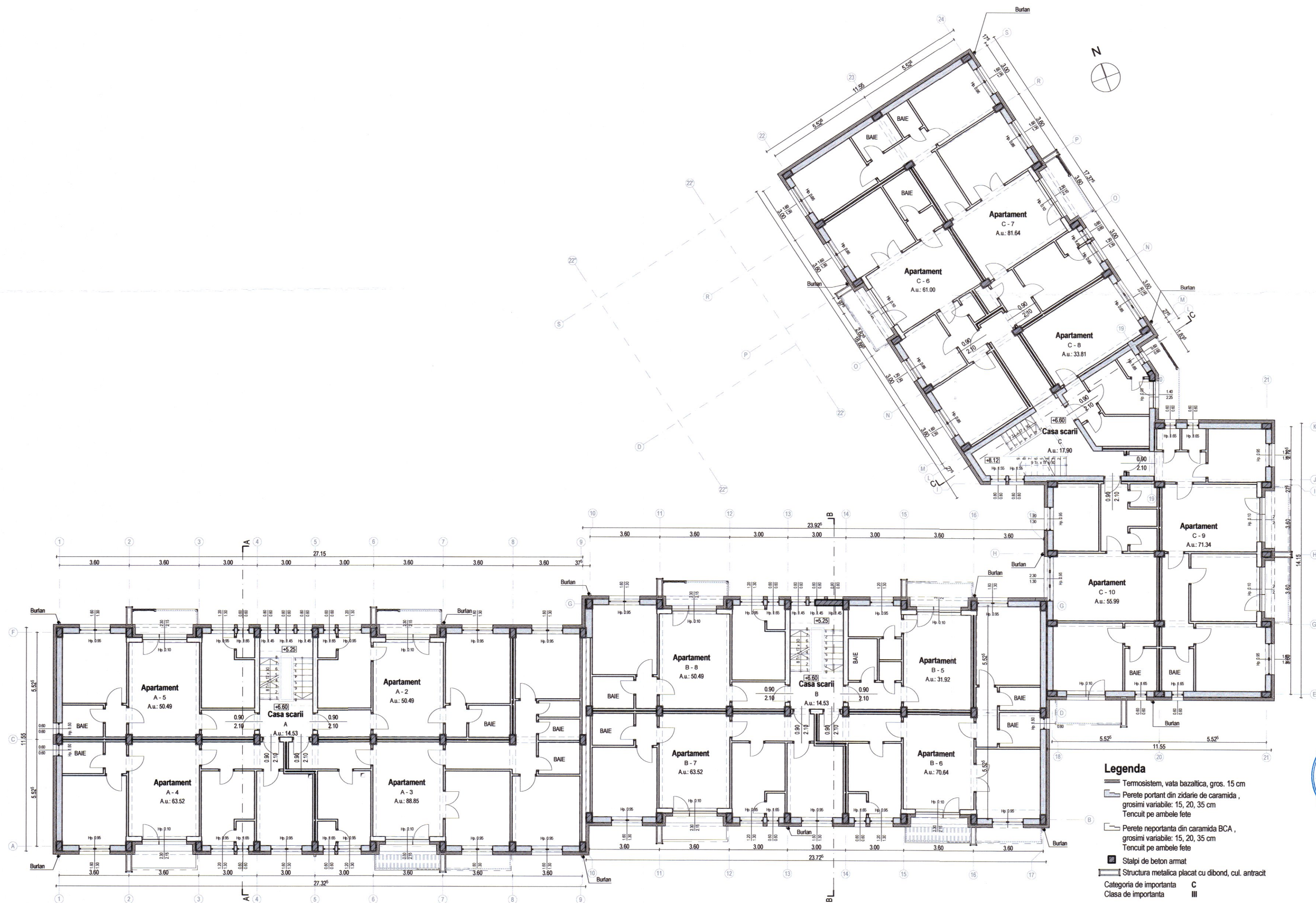

ORDINUL ARHITECTILOR  
DIN ROMANIA  
6532  
**Zsigmond  
PÁL**  
Arhitect  
cu drept de semnătură



Acord document este proprietate intelectuală a IT ARH-KOW SRL, respectiv aln. Zgornenl PIV si este sub incidentul legi 97/1997 privind drepturile de autor. Utilizarea sau trabaie sa fie confirmata celor pentru care a fost elaborat, fiind interzisa reproducerea si difuzarea fara autorizarea expresa a autoritatii.				
	Ing.		A1	
Verificator	Nume	Semnatura	Cerinta	Referat/Expertiza nr./Data

	Specificatie	Nume	Semnatura	Scara:	Beneficiar:	Pr. nr.
	Sef proiect	arh. Zsigmond P.		1:150	Localitate:	19 / 2019
	Proiectat	arh. Ambrus-H. Zsófia		Data:	Titlu proiect:	Faza:
	Intocmit	stud. arh. Simon N.		DEC. 2019	Titlu plansa:	Plansa nr.
					PLAN ETAJ 2 PROPUS	Ap.04



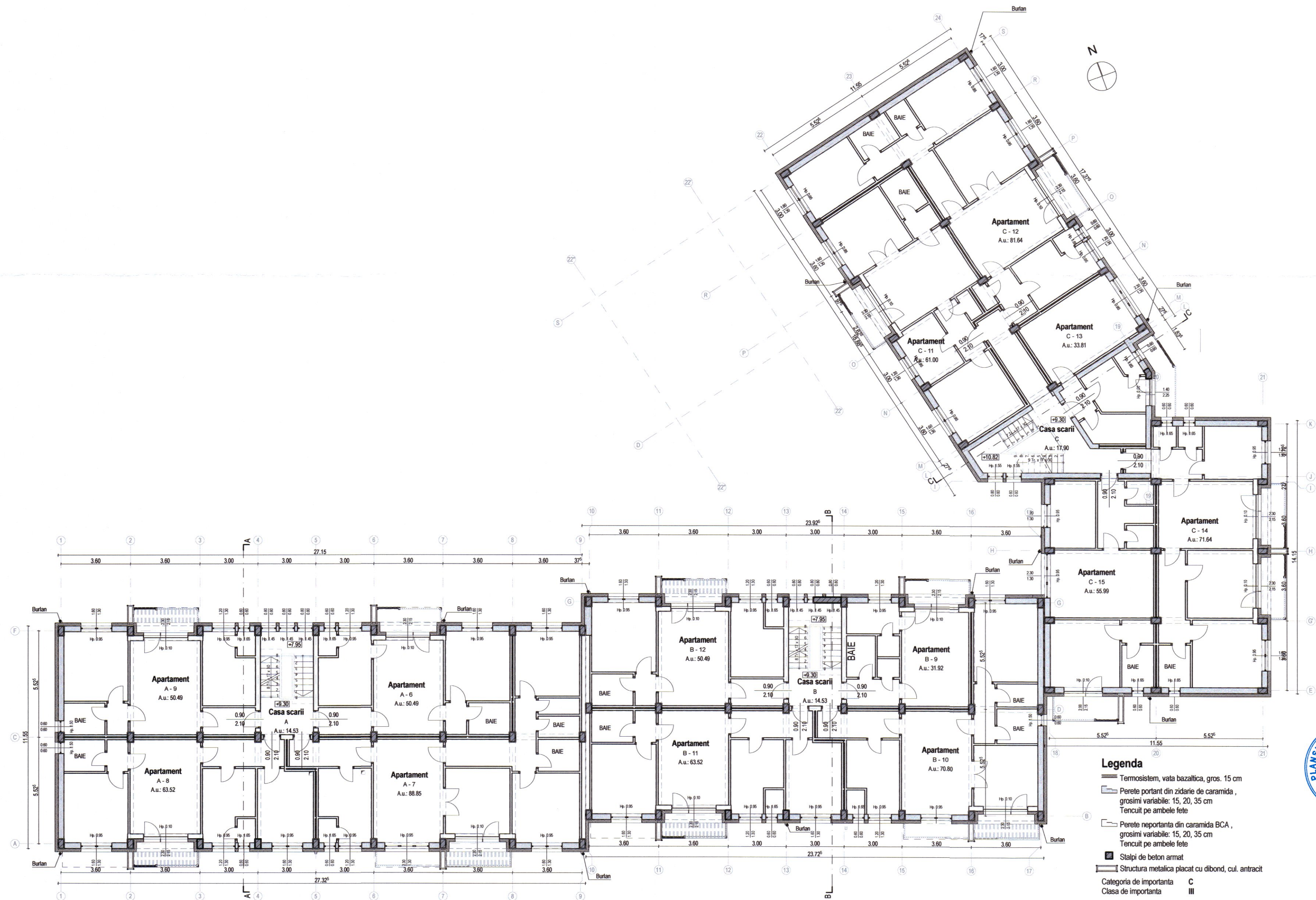

#### Legenda

- Termosistem, vata bazaltica, gros. 15 cm
  - Perete portant din zidarie de caramida, grosimi variabile: 15, 20, 35 cm  
Tencuit pe ambele fete
  - Perete neportanta din caramida BCA, grosimi variabile: 15, 20, 35 cm  
Tencuit pe ambele fete
  - Stalpi de beton armat
  - Structura metalica placat cu dibond, cul. antracit
- Categoria de importanta C  
Clasa de importanta III



ORDINUL ARHITECTILOR  
DIN ROMANIA  
6532  
**Zsigmond PÁL**  
Arhitect  
cu drept de semnătură



Acest document este proprietate intelectuală a P&AENKOW K&A, respectiv art. 24ismodul P&A în vigoare încă de la 01/01/2005 (prevede drepturile de autor. Utilizarea sau trimiterea sa fără confirmarea codului pentru care a fost elaborat, fără interdicția reproducerea și difuzarea fără autorizația expresă a autorului.				
	Ing.		A1	
Verificator	Nume	Semnatura	Cerinta	Referat/Expertiza nr./Data

		SF. GHEORGHE, 520023, str. GORDI FERENC, nr. 19, bl. 5, sc. A, et. 3, ap. 7, jud. COVASNA, cul. RO 33188397, nr. reg. com. J14125/2014, tel.: +40 741 918 671, e-mail: office@planshow.ro		Beneficiar:	MUNICIPIUL SFANTU GHEORGHE	Pr. nr.	19 / 2019
Specificatie	Nume	Semnatura	Scara:	Localitate:	SF. GHEORGHE, str. GROF MIKO IMRE, nr. 2	Faza:	
Sef proiect	arh. Zsigmond P.		1:150	Titlu proiect:	BLOCULUI DE LOCUINTE STRADA GROF MIKO IMRE BL. 13 SC. A,B,C - FAZA D.A.L.I.	D.A.L.I.	
Proiectat	arh. Ambrus-H. Zsófia		Data:	Titlu plansa:	PLAN ETAJ 3 PROPUȘ	Plansa nr.	Ap.05
Intocmit	stud. arh. Simon N.		DEC. 2019				



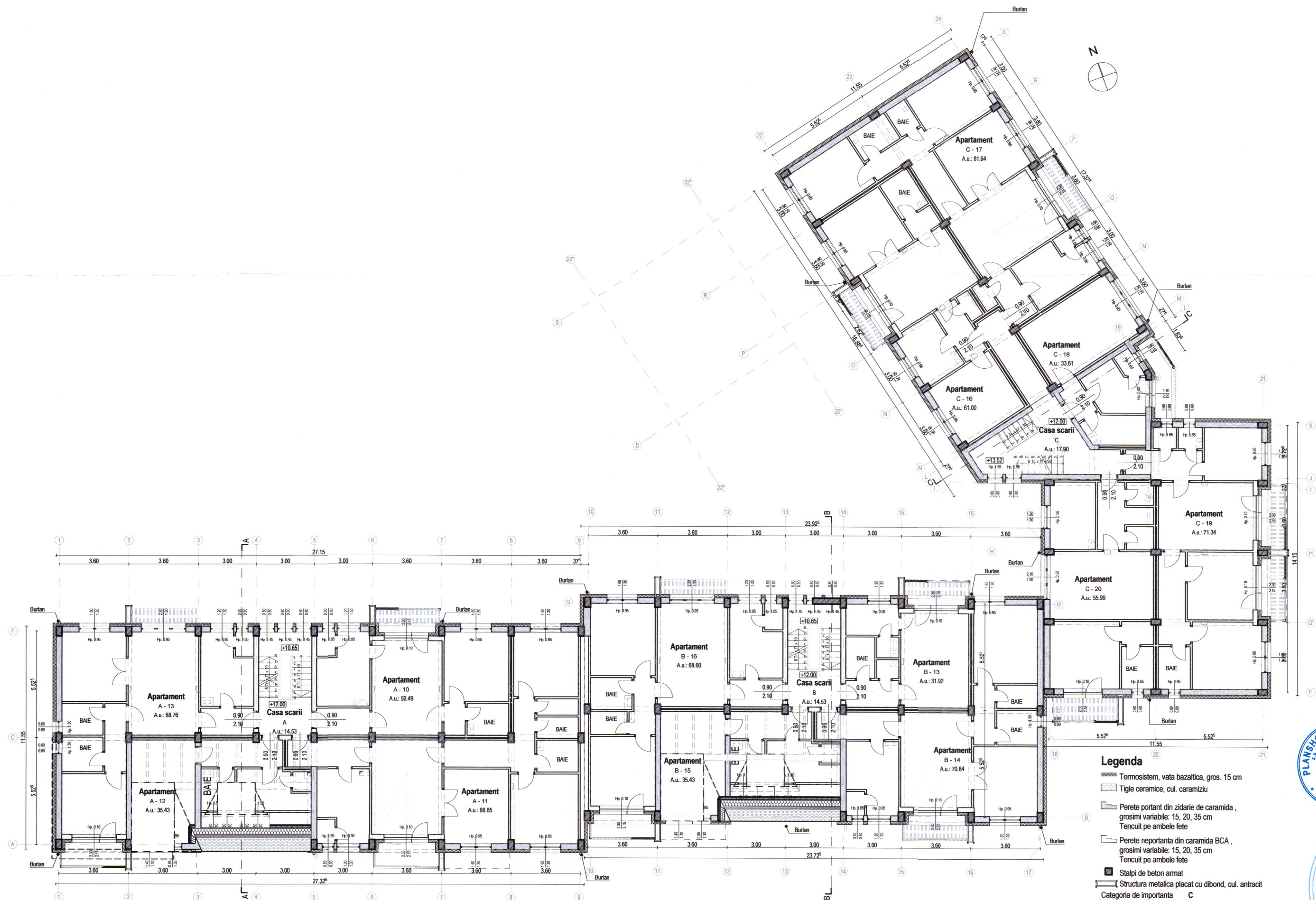

### Legenda

- Termosistem, vata bazaltica, gros. 15 cm
- Tigle ceramice, cul. caramiziu
- Perete portant din zidarie de caramida, grosimi variabile: 15, 20, 35 cm  
Tencuit pe ambele fete
- Perete neportanta din caramida BCA, grosimi variabile: 15, 20, 35 cm  
Tencuit pe ambele fete
- Stalpi de beton armat
- Structura metalica placat cu dibond, cul. antracit
- Categoria de importanta C
- Clasa de importanta III



Ing.	A1
Verificator	Nume
Semnatura	Cerinta
Referat/Expertiza nr./Data	

Specificatie	Nume	Semnatura	Scara:	Beneficiar:	Pr. nr.
Sef proiect	arh. Zsigmond P.		1:150	Localitate:	19 / 2019
Proiectat	arh. Ambrus-H. Zsófia		Data:	Titlu proiect:	Faza:
Intocmit	stud. arh. Simon N.		DEC. 2019	Titlu plansa:	D.A.L.I.
				PLAN ETAJ 4 PROPU	Plansa nr.
					Ap.06



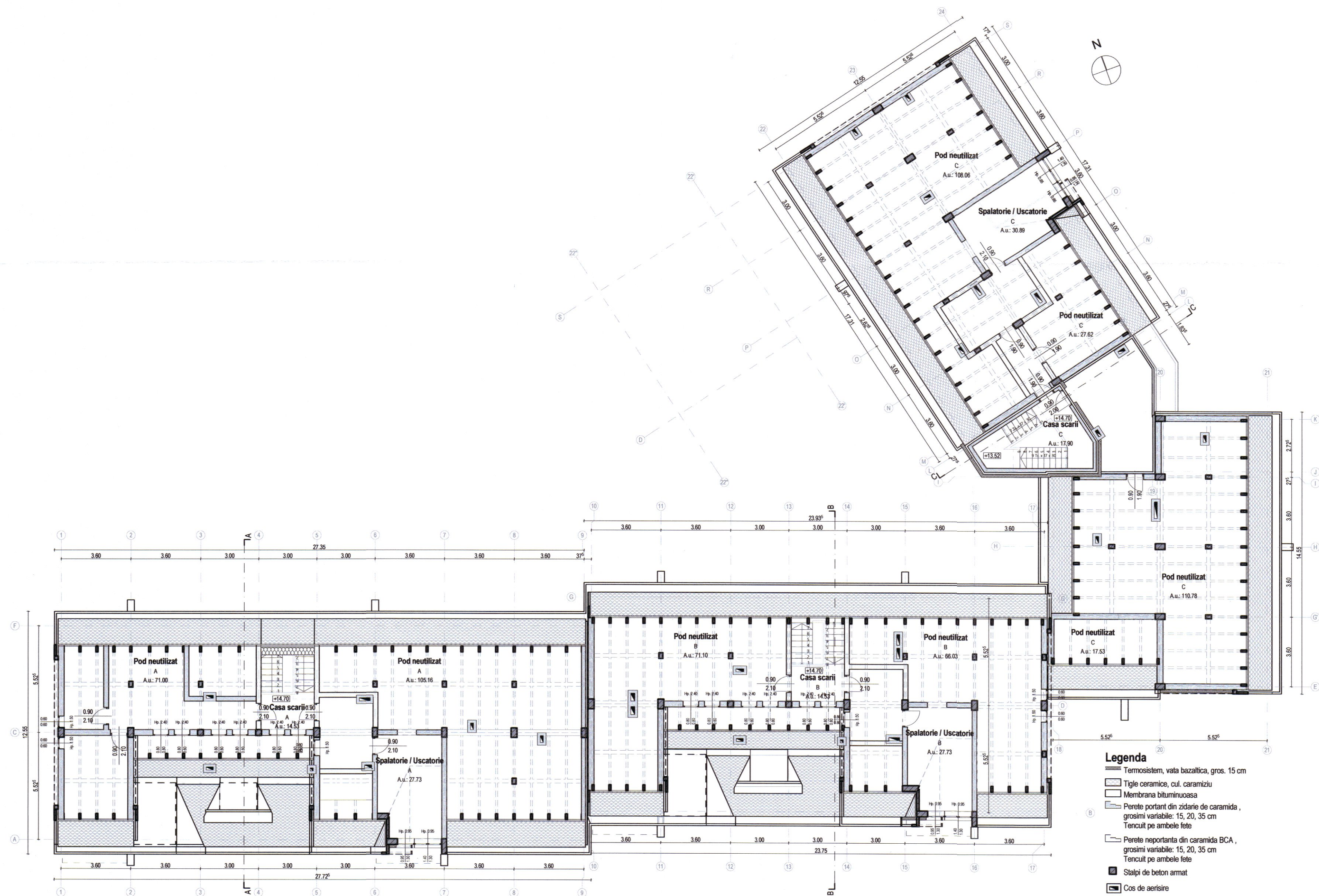

- Legenda**
- Termosistem, vata bazaltica, gros. 15 cm
  - Tigle ceramice, cul. caramiziu
  - Membrana bituminoasa
  - Perete portanta din zidarie de caramida, grosimi variabile: 15, 20, 35 cm Tencuit pe ambele fete
  - Perete neportanta din caramida BCA, grosimi variabile: 15, 20, 35 cm Tencuit pe ambele fete
  - Stalpi de beton armat
  - Cos de aerisire
- Categoria de importanta C  
Clasa de importanta III



ORDINUL ARHITECTILOR  
DIN ROMANIA  
6532  
**Zsigmond PÁL**  
Arhitect  
cu drept de semnătură



Acest document este proprietate intelectuală a PLANGION S.R.L., respectiv a sa. Zăgărnirea și/sau sub incidenta legii 8/1996 privind drepturile de autor. Utilizarea sa trebuie să se conformeze cu cele pentru care a fost elaborat, fiind interzisă reproducerea și difuzarea fără autorizarea expresă a autorului.				
	Ing.		A1	
Verificator	Nume	Semnatura	Cerinta	Referat/Expertiza nr./Data

Specificatie	Nume	Semnatura	Scara:	Beneficiar:	Pr. nr.
Sef proiect	arh. Zsigmond P.		1:150	MUNICIPIUL SFANTU GHEORGHE	19 / 2019
Proiectat	arh. Ambrus-H. Zsófia		Data:	Localitate:	Faza:
Intocmit	stud. arh. Simon N.		DEC. 2019	SF. GHEORGHE, str. GROF MIKO IMRE, nr. 2	D.A.L.I.
				BLOCULUI DE LOCUINTE STRADA GROF MIKO IMRE BL. 13 SC. A,B,C - FAZA D.A.L.I.	Plansa nr.
				PLAN POD PROPUS	Ap.07



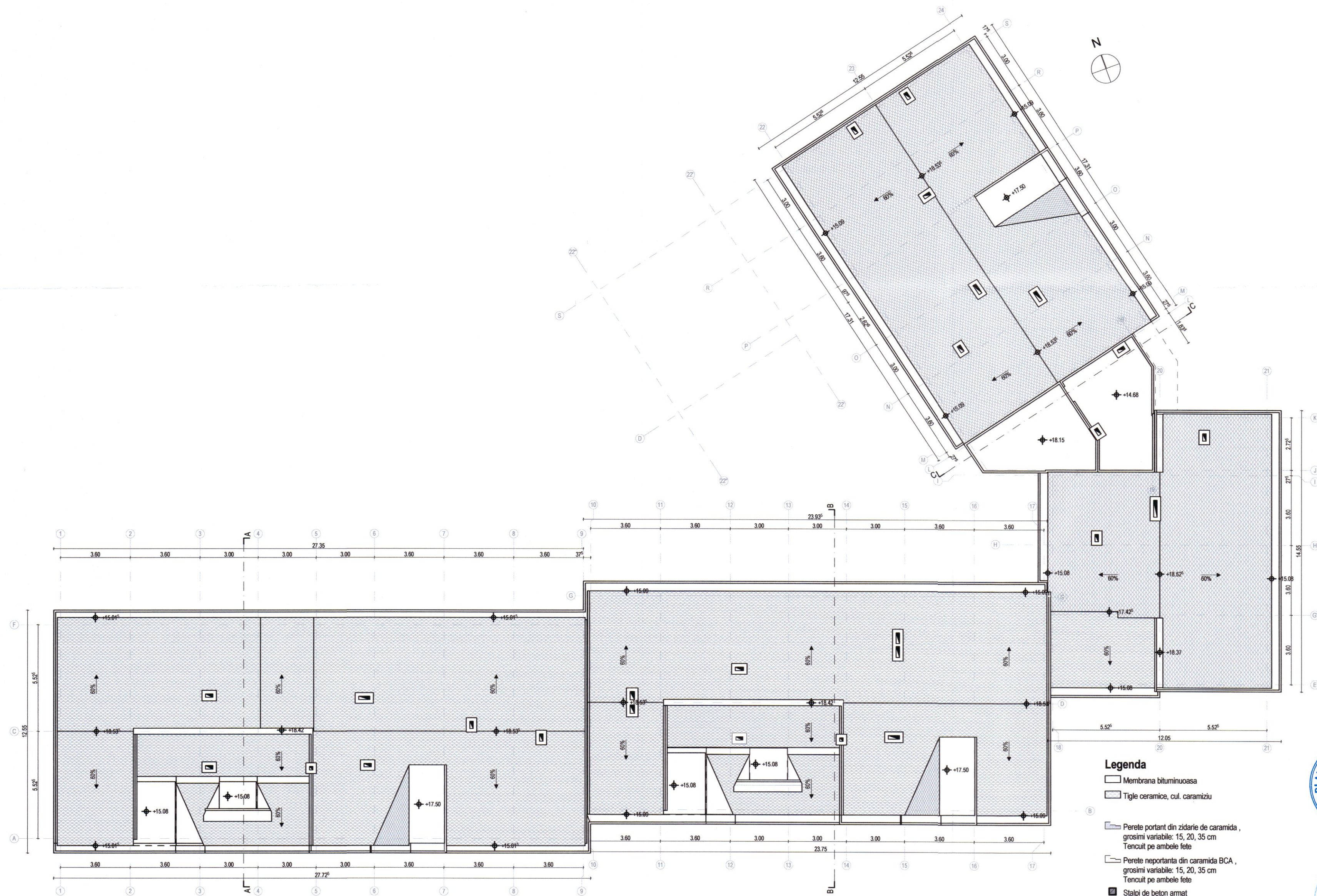

ORDINUL ARHITECTILOR  
DIN ROMANIA  
6532  
Zsigmond  
PÁL  
Arhitect  
cu drept de semnătură



Ing.	A1
Verificator	Nume
Semnatura	Cerinta
Referat/Expertiza nr./Data	

Specificatie	Nume	Semnatura	Scara:	Beneficiar:	Pr. nr.
Sef proiect	arh. Zsigmond P.		1:150	MUNICIPIUL SFANTU GHEORGHE	19 / 2019
Proiectat	arh. Ambrus-H. Zsófia		Data:	Localitate:	Faza:
Intocmit	stud. arh. Simon N.		DEC. 2019	SF. GHEORGHE, str. GROF MIKO IMRE, nr. 2	D.A.L.I.
				Proiect: BLOCULUI DE LOCUINTE STRADA GROF MIKO IMRE BL. 13 SC. A,B,C - FAZA D.A.L.I.	Plansa nr.
				Titlu plansa:	Ap.08
				PLAN INVELITOARE PROPUS	



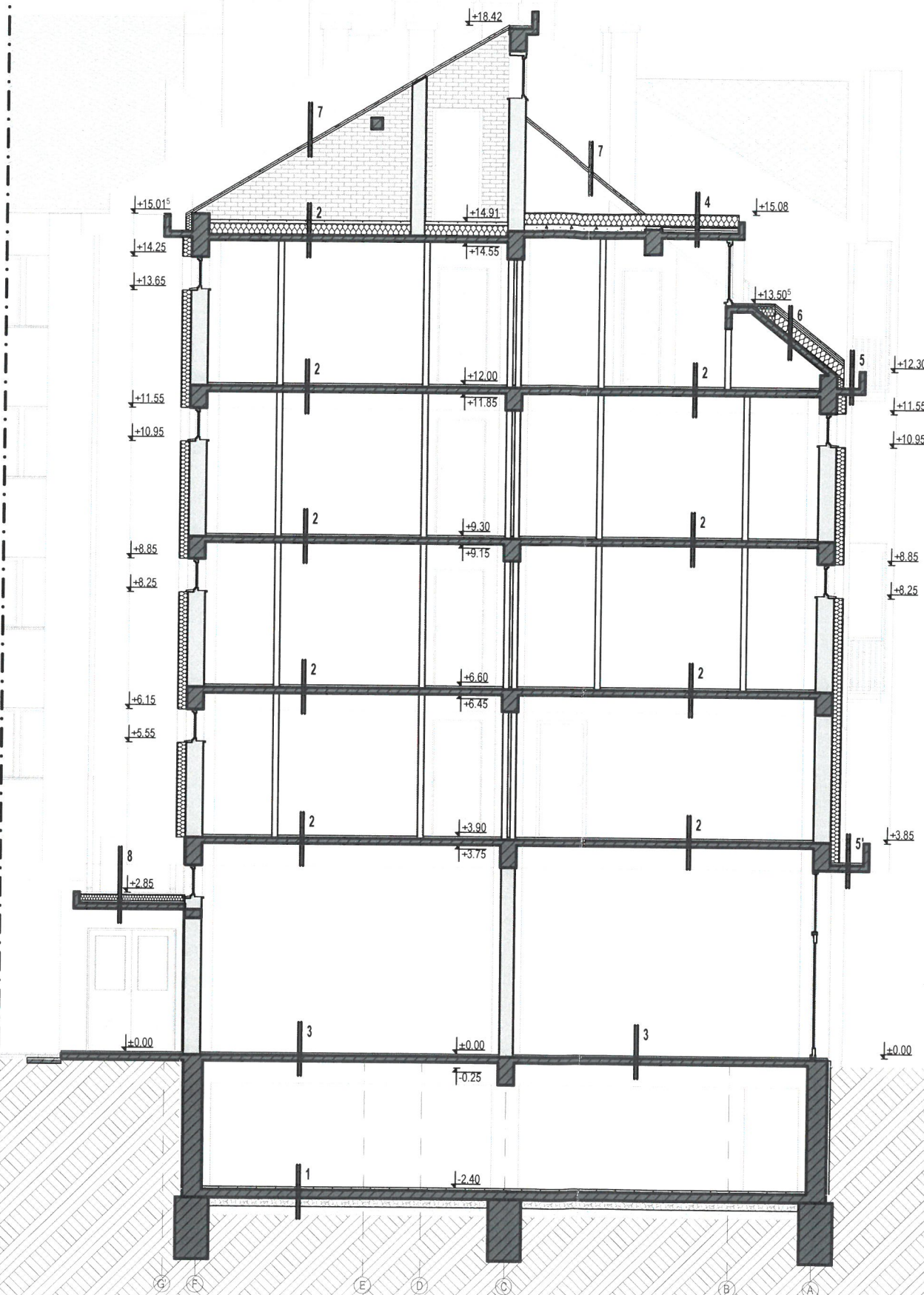

# Legendă

- Placa beton slab armat  
Pietris
  - Pard parchet  
P.F.L.  
Bitum  
Sapa de egalizare  
Placa de B.A., gros. 10 cm  
Tencuiala interioara
  - Pard Mozaic  
Sapa de egalizare  
Placa B.A., gros. 10 cm  
Termoizolatie polistiren expandat, gros. 10 cm  
Tencuiala interioara
  - Membrana bituminoasa, 2 strat  
Polistiren expandat, gros. 20 cm  
Bariera de vapori, 1 strat  
Sapa de egalizare, gros. 1 cm  
Beton de panta granulit, gros. 0 - 3 cm  
Sapa armata, gros. 4 cm  
Pisla minerala, gros. 4 cm  
Bariera de vapori  
Sapa de egalizare, gros. 1 cm  
Placă de beton armat, gros. 10 cm  
Tencuială interioară
  - Tabla zincata  
Hidroizolatie  
Sapa de egalizare, gros. 1.5 cm  
Beton de panta granulit, gros. 0 - 5 cm  
Placa de B.A., gros. 10 cm
  - Membrana bituminoasa, 2 strat  
Sapa de egalizare, gros. 1.5 cm  
Beton de panta granulit, gros. 0 - 5 cm  
Placa de B.A., gros. 10 cm
  - Invelitoare tigla solzi  
Sipci  
Conrasipci  
Bariera de vapori, 1 strat  
Polistiren extrudat, gros. 20 cm  
Polistiren lipit cu bitum, gros. 3.6 cm  
Sapa de egalizare  
Placa de beton, gros. 10 cm  
Tencuiala interioara
  - Invelitoare tigla solzi  
Sipci  
Capriori din B.A.
  - Membrana bituminoasa, 2 strat  
Sapa de egalizare, gros. 1.5 cm  
Beton de panta granulit, gros. 0 - 5 cm  
Placa de B.A., gros. 10 cm
- Perete portant din zidarie de caramida ,  
grosimi variabile: 15, 20, 35 cm  
Tencuit pe ambele fete
- Perete neportanta din caramida BCA ,  
grosimi variabile: 15, 20, 35 cm  
Tencuit pe ambele fete
- Stalpi de beton armat
- Termosistem, polistiren extrudat, gros. 10 cm
- Termosistem, vata bazaltica, gros. 15 cm

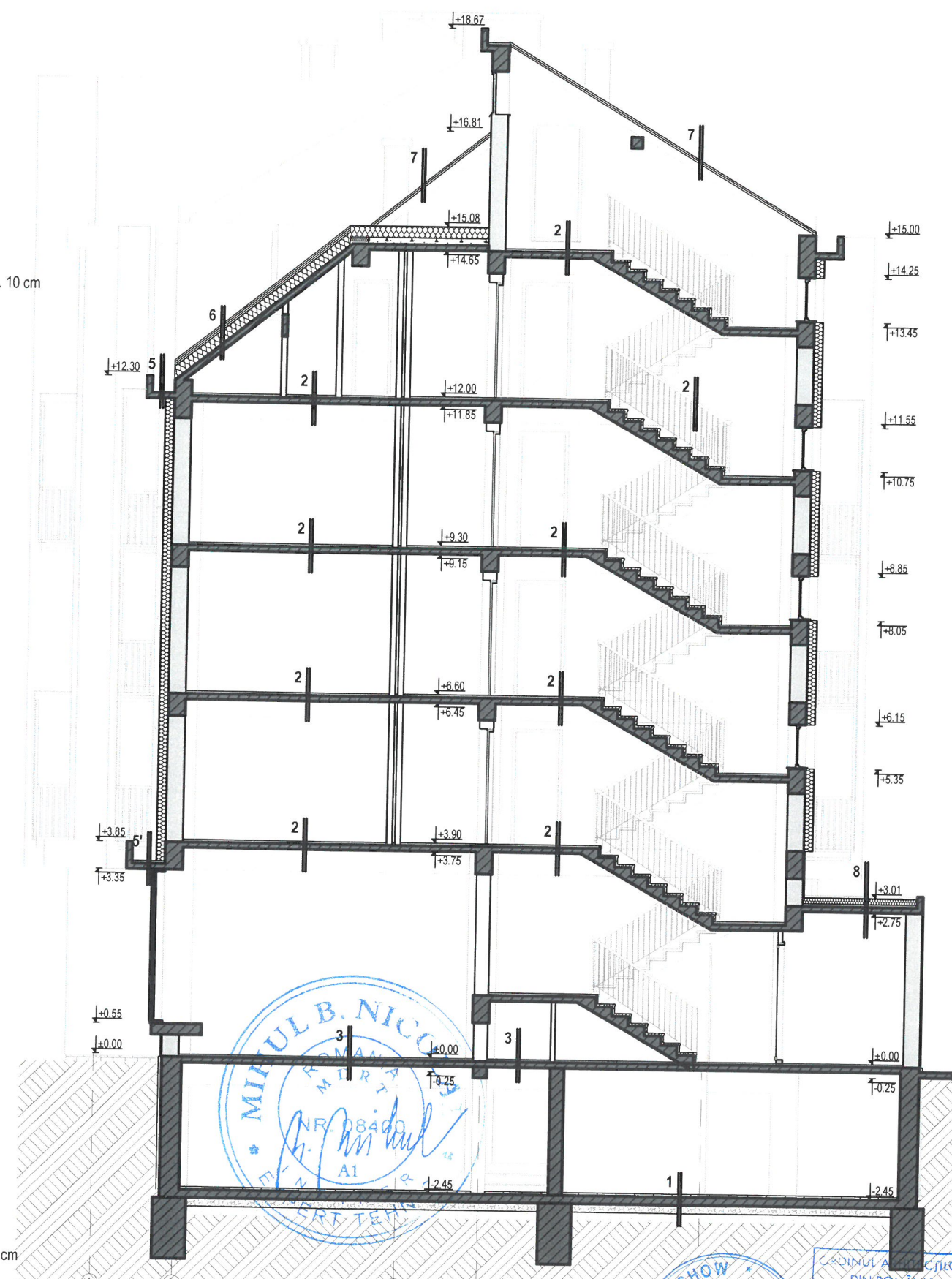

Acest document este proprietatea intelectuală a PLANSHOW S.R.L., respectiv arh. Zsigmond Pál și intra sub incidența legii 8/1996 privind drepturile de autor. Utilizarea sa trebuie să fie conformă cu scopul pentru care a fost elaborat și interzisă reproducerea și difuzarea fără autorizarea expresă a PLANSHOW S.R.L.				
Verificator	Ing.	A1	Referat/Expertiza nr./Data	
	Nume	Semnatura	Cerinta	
<div> <div> </div> <div> SF. GHEORGHE, 520023, str. GÖDRI FERENC, nr. 19, bl. 5, sc. A, et. 3, ap. 7, jud. COVASNA, cui: RO 33168397, nr. reg. com. J14/125/2014, tel. +40 741 919 671, e-mail: office@planshow.ro </div> </div>				
Beneficiar:	MUNICIPIUL SFANTU GHEORGHE			Pr. nr.
Localitate:	SF. GHEORGHE, str. GROF MIKO IMRE, nr. 2			19 / 2019
Titlu proiect:	LUCRARI DE REABILITARE TERMICA A BLOCULUI DE LOCUINTE STRADA GROF MIKO IMRE BL. 13 SC. A,B,C - FAZA D.A.L.I.			Faza:
				D.A.L.I.
Titlu plansa:	SECTIUNE A, SECTIUNE B PROPUȘ			Plansa nr.
				Ap.09



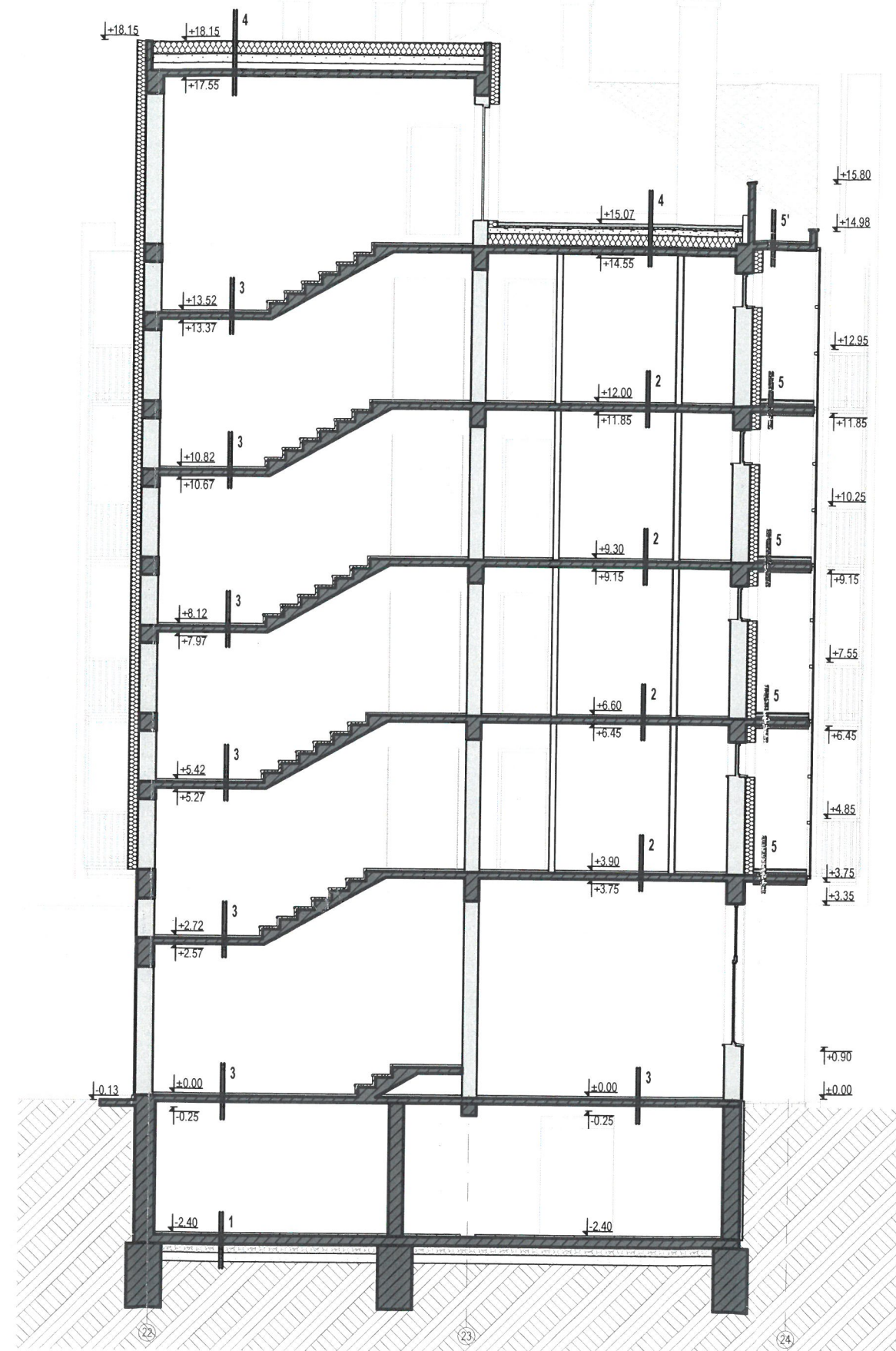

#### Legendă

- 1 Placa beton slab armat  
Pietris
- 2 Pard parchet  
P.F.L.  
Bitum  
Sapa de egalizare  
Placa de B.A., gros. 10 cm  
Tencuiala interioara
- 3 Pard Mozaic  
Sapa de egalizare  
Placa B.A., gros. 10 cm  
Polistiren expandat, gros. 10 cm  
Tencuiala interioara
- 4 Membrana bituminoasa, 2 strat  
Polistiren extrudat, gros. 20 cm  
Hidroizolație  
Șapă de egalizare, gros. 1.5 cm  
Beton de pantă granulat, gros. 0 - 15 cm  
Termoizolație B.C.A., gros. 12.5 cm  
Bariera de vapori  
Sapa de egalizare, gros. 1 cm  
Placă de beton armat, gros. 10 cm  
Tencuială interioară
- 5 Gresie antiderapanta  
Sapa de beton, gros. 5 cm  
Termoizolație polistiren extrudat, gros. 5 cm  
Placa de B.A., gros. 10 cm  
Termoizolație polistiren extrudat, gros. 5 cm  
Tencuiala exteriora
- 5' Membrana bituminoasa, 2 strat  
Sapa de egalizare, gros. 1.5 cm  
Beton de panta granulat, gros. 0 - 5 cm  
Placa de B.A., gros. 10 cm

Perete portant din zidarie de caramida ,  
grosimi variabile: 15, 20, 35 cm  
Tencuit pe ambele fete

Perete neportanta din caramida BCA ,  
grosimi variabile: 15, 20, 35 cm  
Tencuit pe ambele fete

Stalpi de beton armat

Termosistem, polistiren extrudat, gros. 10 cm

Termosistem, vata bazaltica, gros. 15 cm

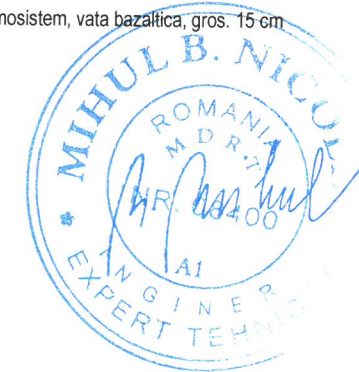

ORDINUL ARHITECTILOR  
DIN ROMANIA  
6532  
**Zsigmond PÁL**  
Arhitect  
cu drept de semnătură

Acest document este proprietatea intelectuală a PLANSHOW S.R.L. respectiv arh. Zsigmond Pál și intra sub incidența legii 8/1996 privind drepturile de autor. Utilizarea sa trebuie să fie conformă celei pentru care a fost elaborat, fiind interzisă reproducerea și difuzarea fără autorizarea expresă a autorului.

	Ing.		A1	
Verificator	Nume	Semnatura	Cerinta	Referat/Expertiza nr./Data

 <b>PLANSHOW</b> S.R.L.				Beneficiar: MUNICIPIUL SFANTU GHEORGHE		Pr. nr.
Specificatie	Nume	Semnatura	Scara:	Localitate:	SF. GHEORGHE, str. GROF MIKO IMRE, nr. 2 LUCRARI DE REABILITARE TERMICA A BLOCULUI DE LOCUINTE STRADA GROF MIKO IMRE BL. 13 SC. A,B,C - FAZA D.A.L.I.	19 / 2019
Sef proiect	arh. Zsigmond P.		1:100	Titlu proiect:		Faza: D.A.L.I.
Proiectat	arh. Ambrus-H. Zsófia		Data:	Titlu plansa:	SECTIUNE C PROPOS	Plansa nr.
Intocmit	stud. arh. Simon N.		DEC. 2019			Ap.10





#### Legendă

1. Soclu, tencuiala exterioara
2. Trotuar de gard din beton
3. Tencuiala exterioara, cul. grii inchis
4. Tencuiala exterioara, cul. grii deschis
5. Tencuiala exterioara, cul. alb
6. Tamplarie de PVC cu geam termopan
7. Balustrada metalica, cul. grii inchis
8. Placaj dibond, cul. grii inchis
9. Scanduri impregnate si vopsite, cul. maro
10. Tabla zincata
11. Invelitoare din tigle ceramice, cul. caramiziu
12. Cos de fum tencuit
13. Burlan din tabla metalica prevopsita



ORDINUL ARHITECTILOR  
DIN ROMANIA  
6532  
**Zsigmond**  
Arhitect  
cu drept de semnătură

Ing.	A1
Verificator	Referat/Expertiza nr./Data

Beneficiar:		MUNICIPIUL SFANTU GHEORGHE	Pr. nr.
Localitate:		SF. GHEORGHE, str. GROF MIKO IMRE, nr. 2	19 / 2019
Titlu proiect:		LUCRARI DE REABILITARE TERMICA A BLOCULUI DE LOCUINTE STRADA GROF MIKO IMRE BL. 13 SC. A,B,C - FAZA D.A.L.I.	Faza: D.A.L.I.
Titlu plansa:		FATADA EST, NORD - EST PROPUS	Plansa nr. Ap.11





### Legendă

1. Soclu, tencuiala exterioara
2. Trotuar de gard din beton
3. Tencuiala exterioara, cul. grii inchis
4. Tencuiala exterioara, cul. grii deschis
5. Tencuiala exterioara, cul. alb
6. Tamplarie de PVC cu geam termopan
7. Balustrada metalica, cul. grii inchis
8. Placaj dibond, cul. grii inchis
9. Scanduri impregnati si vopsiti, cul. maro
10. Tabla zincata
11. Invelitoare din tigle ceramice, cul. caramiziu
12. Cos de fum tencuit
13. Burlan din tabla metalica prevopsita



Acest document este proprietatea intelectuală a PLANSHOW S.R.L., respectiv arh. Zsigmond Pál și intra sub incidența legii 8/1996 privind drepturile de autor. Utilizarea sa trebuie să fie conforma celei pentru care a fost elaborat, fiind interzisă reproducerea și difuzarea fără autorizarea expresă a autorului.

<p>Acord document este proprietate intelectuală a PLANȘI-CW S.R.L. respectiv arh. Zărnămond Păi la intru sub modelul legii 97/1996 privind drepturile de autor. Utilizarea sa trebuie sa se conforme celor pentru care a fost elaborat, fără a înlesni reproducerea și difuzarea. Dacă autoritatea expune în altă formă decât cea în care a fost elaborat, este obligată să plătească drepturi de copiere.</p>				
Verificator	Ing.		A1	Referat/Expertiza nr./Data
		Semnatura	Cerinta	

 <b>PLANSHOW</b> S.R.L.		SF. GHEORGHE, 520023, str. GORJI FERENC, nr. 19, bl. 5, sc. A, et. 3, ap. 7, jud. COVASNA, cul. RO 33168397, nr. reg. com. J14/125/2014, tel.: +40 741 919 671, e-mail: scaras@planshow.ro		<b>Beneficiar:</b> MUNICIPIUL SFANTU GHEORGHE		<b>Pr. nr.</b>	
<b>Localitate:</b> SF. GHEORGHE, str. GROF MIKO IMRE, nr. 2		<b>19 / 2019</b>		<b>Localitate:</b> SF. GHEORGHE, str. GROF MIKO IMRE, nr. 2		<b>19 / 2019</b>	
<b>Titlu proiect:</b> LUCRARI DE REABILITARE TERMICA A BLOCULUI DE LOCUINTE STRADA GROF MIKO IMRE BL. 13 SC. A,B,C - FAZA D.A.L.I.		<b>Faza:</b> D.A.L.I.		<b>Titlu proiect:</b> LUCRARI DE REABILITARE TERMICA A BLOCULUI DE LOCUINTE STRADA GROF MIKO IMRE BL. 13 SC. A,B,C - FAZA D.A.L.I.		<b>Faza:</b> D.A.L.I.	
<b>Titlu plansa:</b>		<b>Plansa nr.</b>		<b>Titlu plansa:</b>		<b>Plansa nr.</b>	
<b>FATADA NORD PROPUS</b>		<b>Ap.12</b>		<b>FATADA NORD PROPUS</b>		<b>Ap.12</b>	



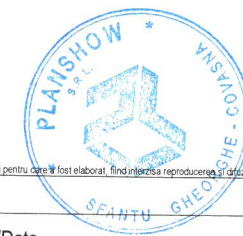

Verificator	Ing.	A1	Referat/Expertiza nr./Data
Nume	Semnatura	Cerinta	

<b>PLANSHOW</b> <small>S R L</small> <small>SF. GHEORGHE, 520023, str. GÓDRI FERENC, nr. 19, bl. 5, sc. A, et. 3, ap. 7, jud. COVASNA, CUI RO 33188397, nr. reg. com. J14/129/2014, tel. +40 744 919 671, e-mail: office@planshow.ro</small>				Beneficiar:	MUNICIPIUL SFANTU GHEORGHE	Pr. nr.	
Specificatie	Nume	Semnatura	Scara:	Localitate:	SF. GHEORGHE, str. GROF MIKO IMRE, nr. 2	19 / 2019	
Sef proiect	arh. Zsigmond P.		1:100	Titlu proiect:	LUCRARI DE REABILITARE TERMICA A BLOCULUI DE LOCUINTE STRADA GROF MIKO IMRE BL. 13 SC. A,B,C - FAZA D.A.L.I.	Faza:	D.A.L.I.
Proiectat	arh. Ambrus-H. Zsófia		Data:	Titlu plansa:		Plansa nr.	
Intocmit	stud. arh. Simon N.		DEC. 2019		FATADA SUD - VEST PROPUS	Δn 13	



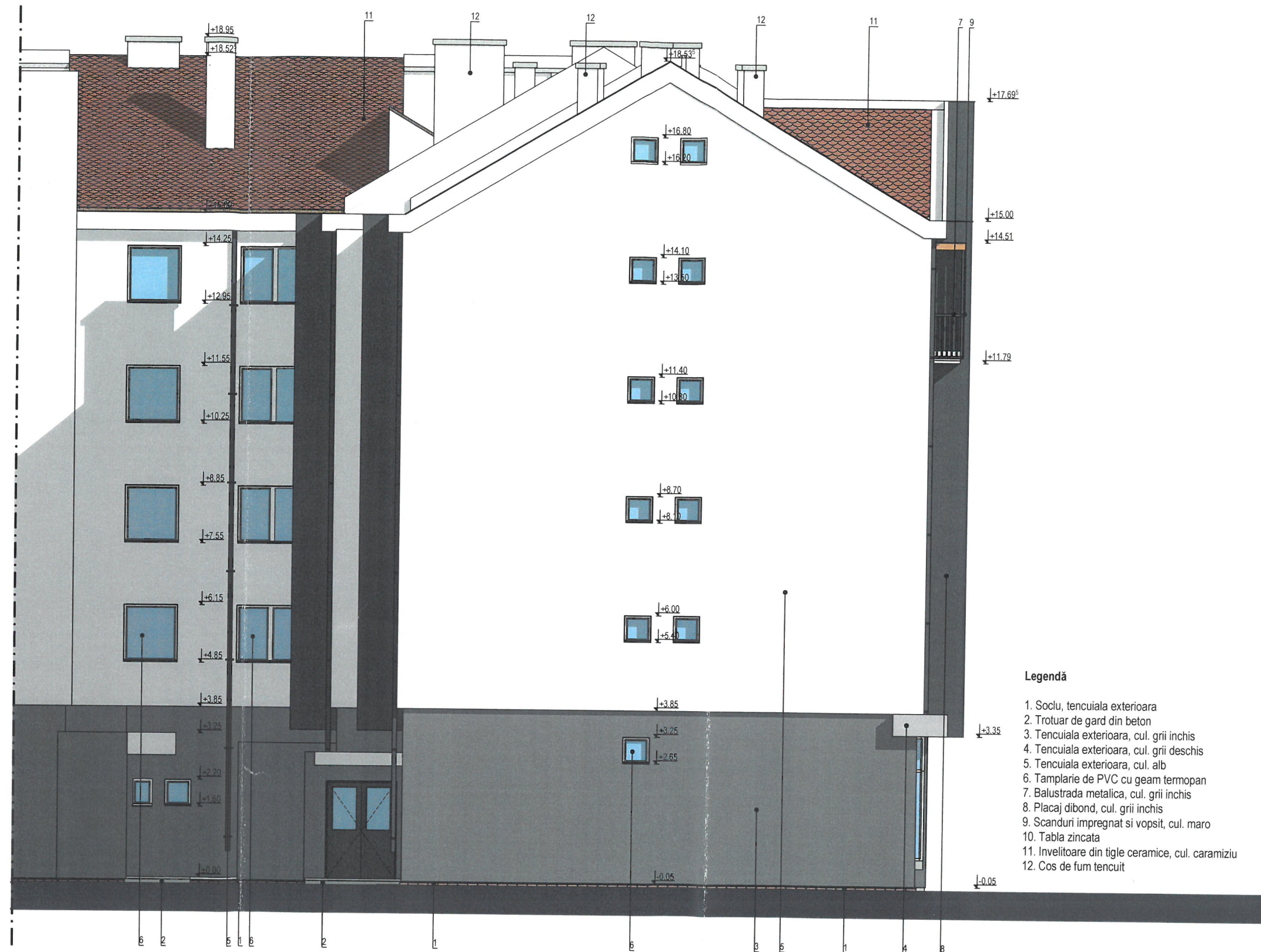

Acest document este proprietatea intelectuală a PLANSHOW SRL, respectiv arh. Zsigmond P. și intra sub incidența legii 8/1996 privind drepturile de autor. Utilizarea sa trebuie să fie conformă cu scopul pentru care a fost elaborat, fiind interzisă reproducerea și difuzarea fără autorizarea expresă a autorului.

Verificator	Ing.	A1	Referat/Expertiza nr./Data
	Nume	Semnatura	

			Beneficiar: MUNICIPIUL SFANTU GHEORGHE		Pr. nr.
SF. GHEORGHE, 520023, str. GÖDRI FERENC, nr. 19, bl. 5, sc. A, et. 3, ap. 7, jud. COVASNA, CUI: RO 33168397, nr. reg. com. J14/125/2014, tel. +40 741 919 671, e-mail: office@planshow.ro			Localitate: SF. GHEORGHE, str. GROF MIKO IMRE, nr. 2		19 / 2019
Specificatie	Nume	Semnatura	Scara: 1:100	Titlu proiect: LUCRARI DE REABILITARE TERMICA A BLOCULUI DE LOCUINTE STRADA GROF MIKO IMRE BL. 13 SC. A,B,C - FAZA D.A.L.I.	Faza:
Sef proiect	arh. Zsigmond P.				D.A.L.I.
Proiectat	arh. Ambrus-H. Zsófia		Data: DEC. 2019	Titlu plansa: FATADA VEST PROPUS	Plansa nr.
Intocmit	stud. arh. Simon N.				An 14





Legendă

1. Soclu, tencuiala exterioara
2. Trotuar de gard din beton
3. Tencuiala exterioara, cul. gri inchis
4. Tencuiala exterioara, cul. gri deschis
5. Tencuiala exterioara, cul. alb
6. Tamplarie de PVC cu geam termopan
7. Balustrada metalica, cul. gri inchis
8. Placaj dibond, cul. gri inchis
9. Scanduri impregnate si vopsite, cul. maro
10. Tabla zincata
11. Invelitoare din tigle ceramice, cul. caramiziu
12. Cos de fum tencuit
13. Burian din tabla metalica prevopsita



Acest document este proprietatea intelectuală a PLANSHOW S.R.L., respectiv arh. Zsigmond Pál și intră sub incidența legii 8/1996 privind drepturile de autor. Utilizarea sa trebuie să se facă conform condițiilor prevăzute în textul prezentei licențe de utilizare și distribuție fără autorizație scrisă a PLANSHOW S.R.L.				
Ing.	A1			
Verificator	Nume	Semnatura	Cerinta	Referat/Expertiza nr./Data

 <b>PLANSHOW</b>		Sf. GHEORGHE, 520023, str. GORDON FERENC, nr. 19, bl. 5, sc. A, et. 3, ap. 7, jud. COVASNA, cul. RO 33168397, nr. reg. com. J141/25/2014, tel. +40 741 919 671, e-mail: office@planshow.ro		Beneficiar: MUNICIPIUL SFANTU GHEORGHE		Pr. nr.
				Localitate: Sf. GHEORGHE, str. GROF MIKO IMRE, nr. 2		19 / 2019
Specificatie	Nume	Semnatura	Scara:	Titlu proiect:	LUCRARI DE REABILITARE TERMICA A BLOCULUI DE LOCUINTA STRADA GROF MIKO IMRE BL. 13 SC. A,B,C - FAZA D.A.L.I.	
Sef proiect	arh. Zsigmond P.		1:100	Faza:	D.A.L.I.	
Proiectat	arh. Ambrus-H. Zsófia		Data:	Titlu plansa:	Plansa nr.	
Intocmit	stud. arh. SIMON N.		DEC. 2019	FATADA SUD PROPUS		Ap. 15



- 1.Prezenta plansa se consulta impreuna cu toate celelalte planse si cu partea scrisa din prezenta documentatie, impreuna cu tema de executie a beneficiarului.
- 2.Se va respecta tehnologia de montaj specifica fiecarui material si echipament, precum si indicatiile producatorului.
- 3.Orice modificare fata de prevederile prezentului proiect tehnic se va face numai cu avizul proiectantului pe baza unei note de santier semnate de catre Beneficiar, Antreprenor si Proiectant.
- 4.Proiectantul nu isi asuma nici o raspundere pentru modificarile facute de executant fara acordul sau.
- Se vor respecta:
- Normele Generale de Protectia Muncii elaborate de Ministerul Muncii si Protectiei Sociale in colaborare cu Ministerul Sanatatii.
  - Legea Protectiei Muncii nr.90/1996 in vigoare.
  - Prevederile Legii nr.10-1995 privind calitatea in constructii.
  - Prevederile Normativului I7-2011 pentru proiectarea, executia si exploatarea instalatiilor electric afarente cladirilor.

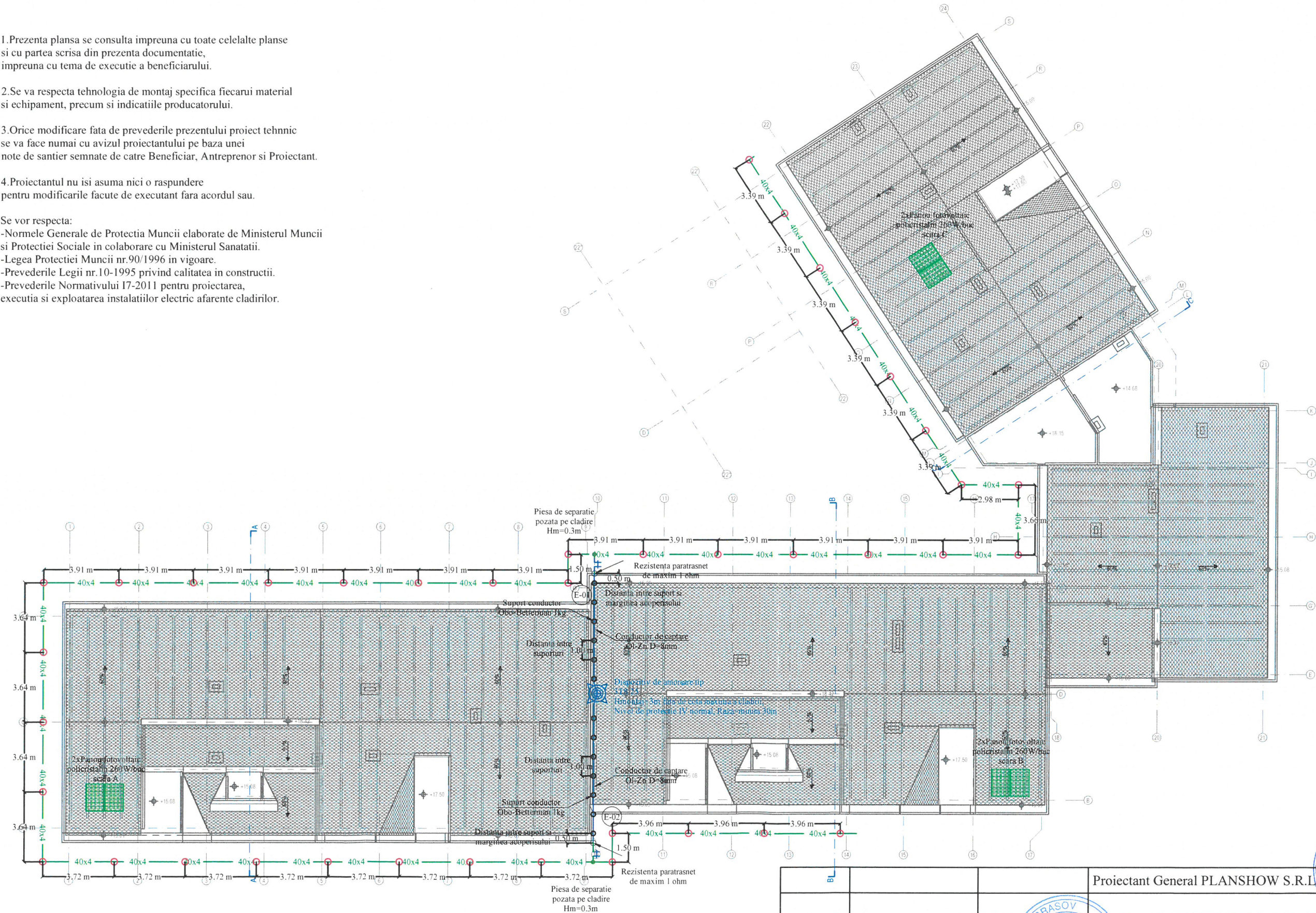

**Legenda:**

- Conductor de captare Ol-Zn routnd D=8mm pozat pe acoperis prin intermediul unor piese lipite pe suprafata acoperisului
- 40x4 40x4 Platbanda din otel zincat 40x4mm, adancime de montaj 0.8m
- Dispozitiv de amorsare tip 3TS 25 Hmontaj=3m fata de cota maxima a cladirii, Nivel de protectie IV normal, Raza=min.30m

- Suport conductor pe acoperis Obo-Betterman 1kg
- Electrod de impamantare din otel zincat 2½", L=2m
- Legatura/Punct de conexiune
- ⚡ Piesa de separatie pozata pa cladire la Hm=0.3m de la sol
- Sensul de parcurgere al coloanei
- (E-01) (E-02) Indice de parcurgere al coloanei

Proiectant General PLANSHOW S.R.L.			Beneficiar:		Proiect nr.
Verificator / expert			MUNICIPIUL SFANTU GHEORGHE		94/2019
S.C. VIS PROIECT S.R.L.			Titlu proiect:		Faza:
J-08 / 1508 / 2005, Brasov, Str.1 Mai nr.45 Tel.0745.092.201, e-mail: visproiect@gmail.com			REABILITAREA TERMICA BLOCURI DE LOCUINTE SFANTU GHEORGHE Sfantu Gheorghe, jud. Covasna		D.A.L.I.
Specificatie	Nume	Semnatura	Titlu plansa:		Plansa nr.
Sef Proiect	Arh. Zsigmond Pal		PLAN INVELITOARE BLOC 13 INSTALATII ELECTRICE		E-01
Proiectat	Ing. Halmaghi Zsolt		Data		
Desenat	Ing. Milik Arnold		2020		



# SCHEMA MONOFILARA

## -tablou electric casa scarii A TECS1-

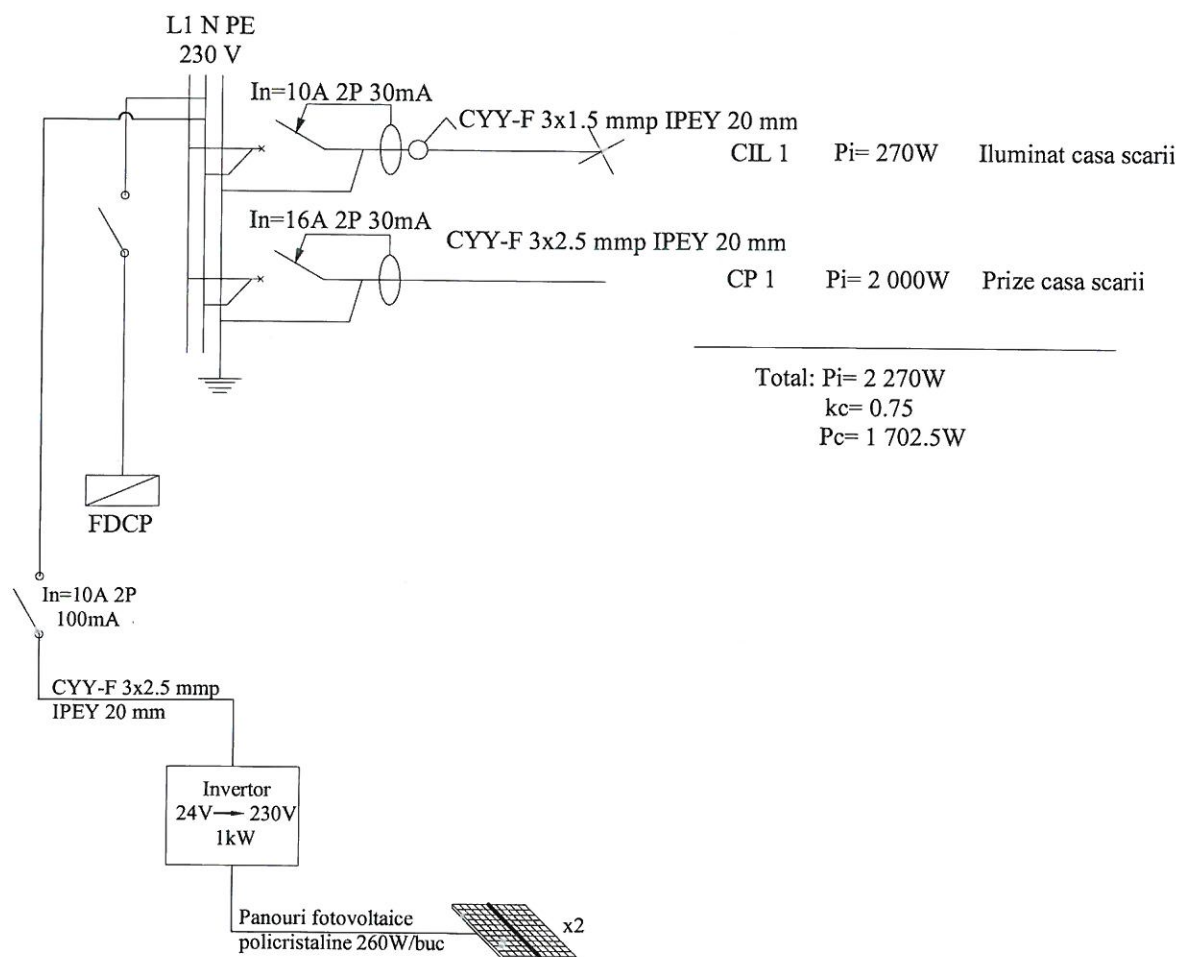

			Proiectant General PLANSHOW S.R.L.		
Verificator / expert	Nume	Semnatura			
S.C. VIS PROIECT S.R.L.			Beneficiar:		Proiect nr.
J-08 / 1508 / 2005, Brasov, Str.1 Mai nr.45 Tel.0745.092.201, e-mail: visproiect@gmail.com			MUNICIPIUL SFANTU GHEORGHE		94/2019
Specificatie	Nume	Semnatura	Scara:	Titlu proiect:	Faza:
Sef Proiect	Arh. Zsigmond Pal		%	REABILITAREA TERMICA BLOCURI DE LOCUINTE SFANTU GHEORGHE Sfantu Gheorghe, jud. Covasna	D.A.L.I.
Proiectat	Ing. Halmaghi Zolt		Data	Titlu plansa:	Plansa nr.
Desenat	Ing. Milik Arnold		2020	SCHEMA MONOFILARA TABLOU ELECTRIC TECS1 BLOC 13 SCARA A INSTALATII ELECTRICE	E-02



# SCHEMA MONOFILARA

## -tablou electric casa scarii B TECS2-

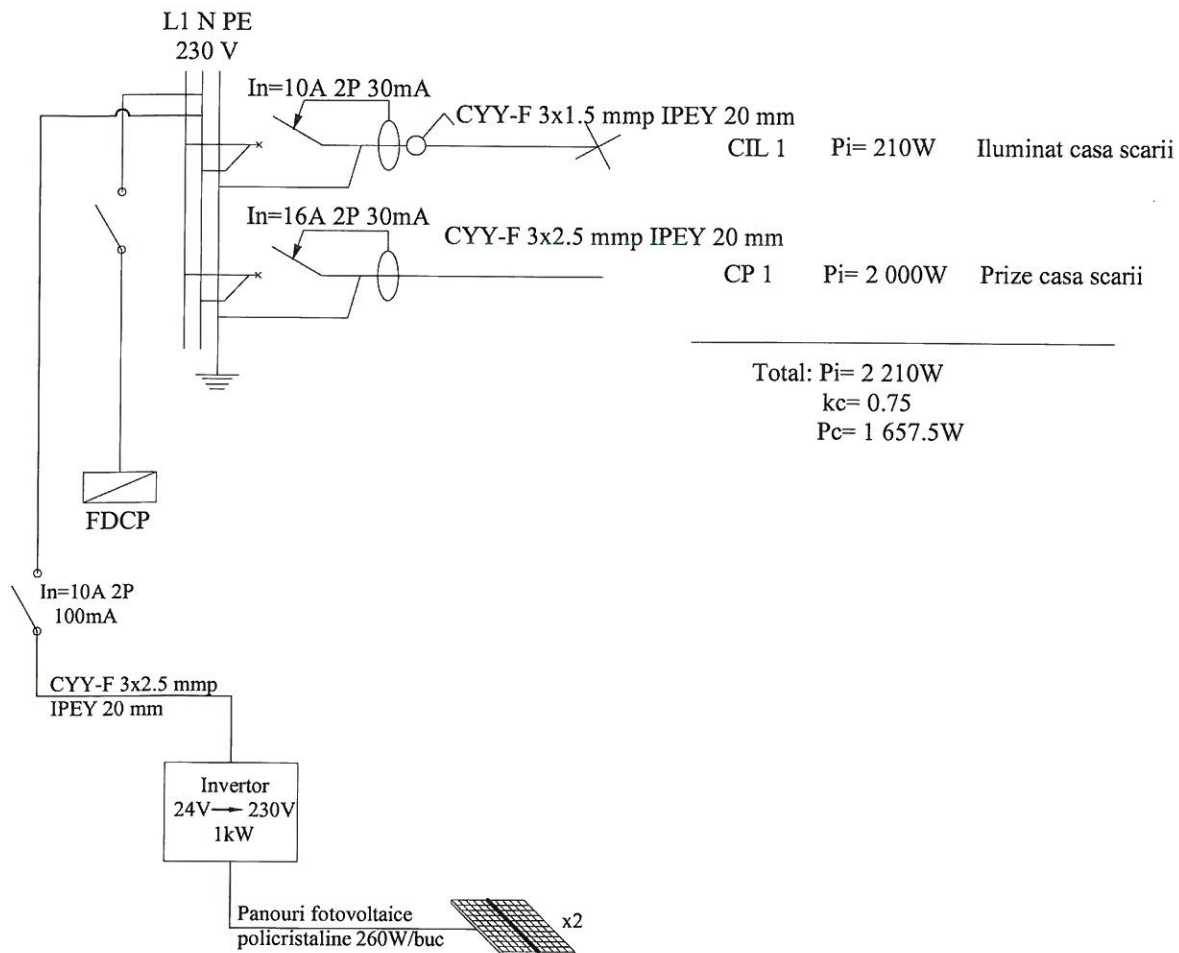

			Proiectant General PLANSHOW S.R.L.		
Verificator / expert	Nume	Semnatura			
<b>S.C. VIS PROIECT S.R.L.</b> J-08 / 1508 / 2005, Brasov, Str.1 Mai nr.45 Tel.0745.092.201, e-mail: visproiect@gmail.com			Beneficiar:		Proiect nr.
			MUNICIPIUL SFANTU GHEORGHE		94/2019
Specificatie	Nume	Semnatura	Scara:	Titlu proiect:	Faza:
Sef Proiect	Arh. Zsigmond Pal		%	REABILITAREA TERMICA BLOCURI DE LOCUINTE SFANTU GHEORGHE Sfantu Gheorghe, jud. Covasna	D.A.L.I.
Proiectat	Ing. Halmaghi Zsolt		Data	Titlu plansa:	Plansa nr.
Desenat	Ing. Milik Arnold		2020	SCHEMA MONOFILARA TABLOU ELECTRIC TECS2 BLOC 13 SCARA B INSTALATII ELECTRICE	E-03



# SCHEMA MONOFILARA

## -tablou electric casa scarii C TECS3-

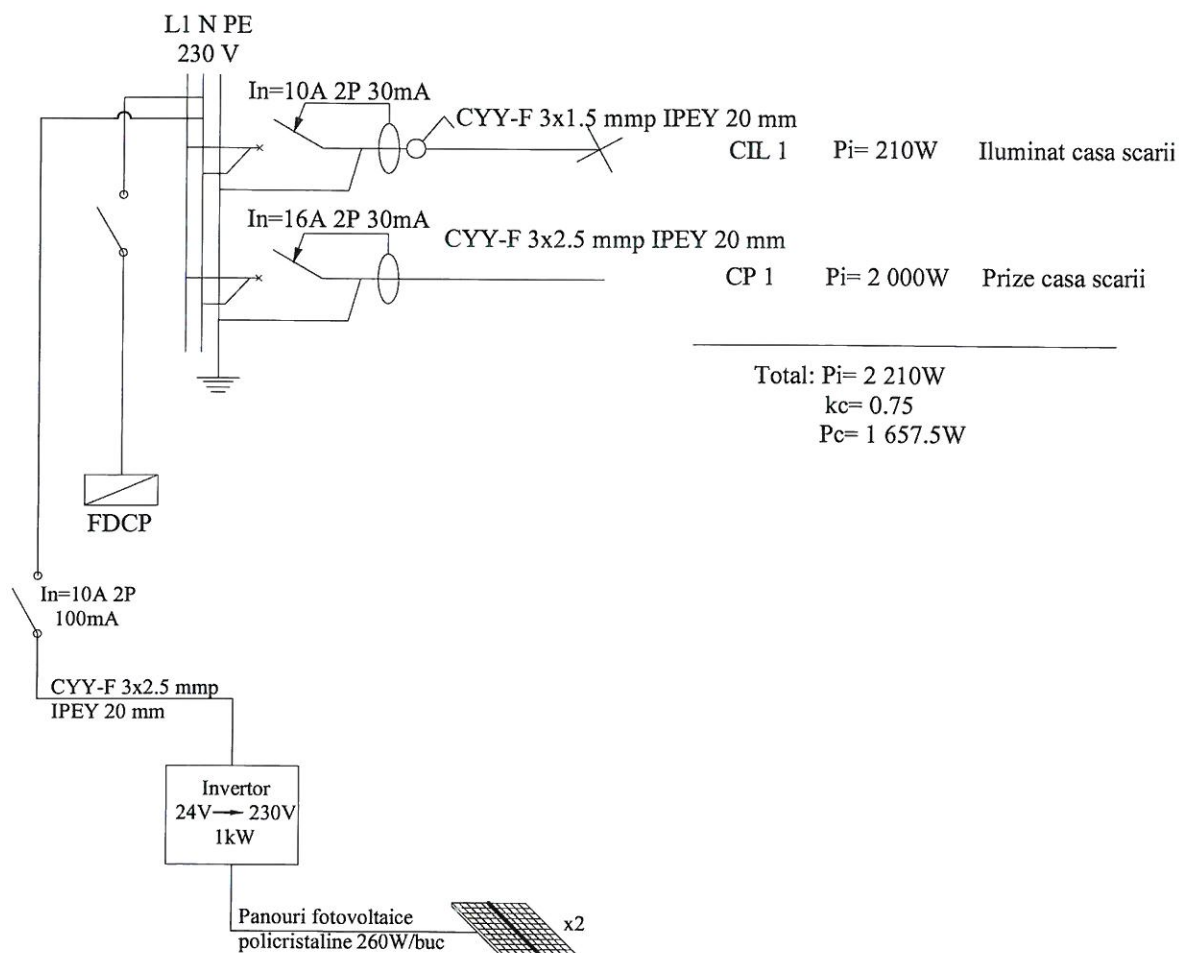

			Proiectant General PLANSHOW S.R.L.		
Verificator / expert	Nume	Semnatura			
<b>S.C. VIS PROIECT S.R.L.</b> J-08 / 1508 / 2005, Brasov, Str.1 Mai nr.45 Tel.0745.092.201, e-mail: visproiect@gmail.com			Beneficiar:	MUNICIPIUL SFANTU GHEORGHE	
Specificatie	Nume	Semnatura	Scara:	Titlu proiect:	Proiect nr. 94/2019
Sef Proiect	Arh. Zsigmond Pal		%	REABILITAREA TERMICA BLOCURI DE LOCUINTE SFANTU GHEORGHE Sfantu Gheorghe, jud. Covasna	Faza: D.A.L.I.
Proiectat	Ing. Halmaghi Zsolt		Data	Titlu plansa:	Plansa nr. E-04
Desenat	Ing. Milik Arnold		2020	SCHEMA MONOFILARA TABLOU ELECTRIC TECS3 BLOC 13 SCARA C INSTALATII ELECTRICE	